KDV DAHİL 10.000. TL

SUPERMEN

SUPER SERİ

CİLT 47

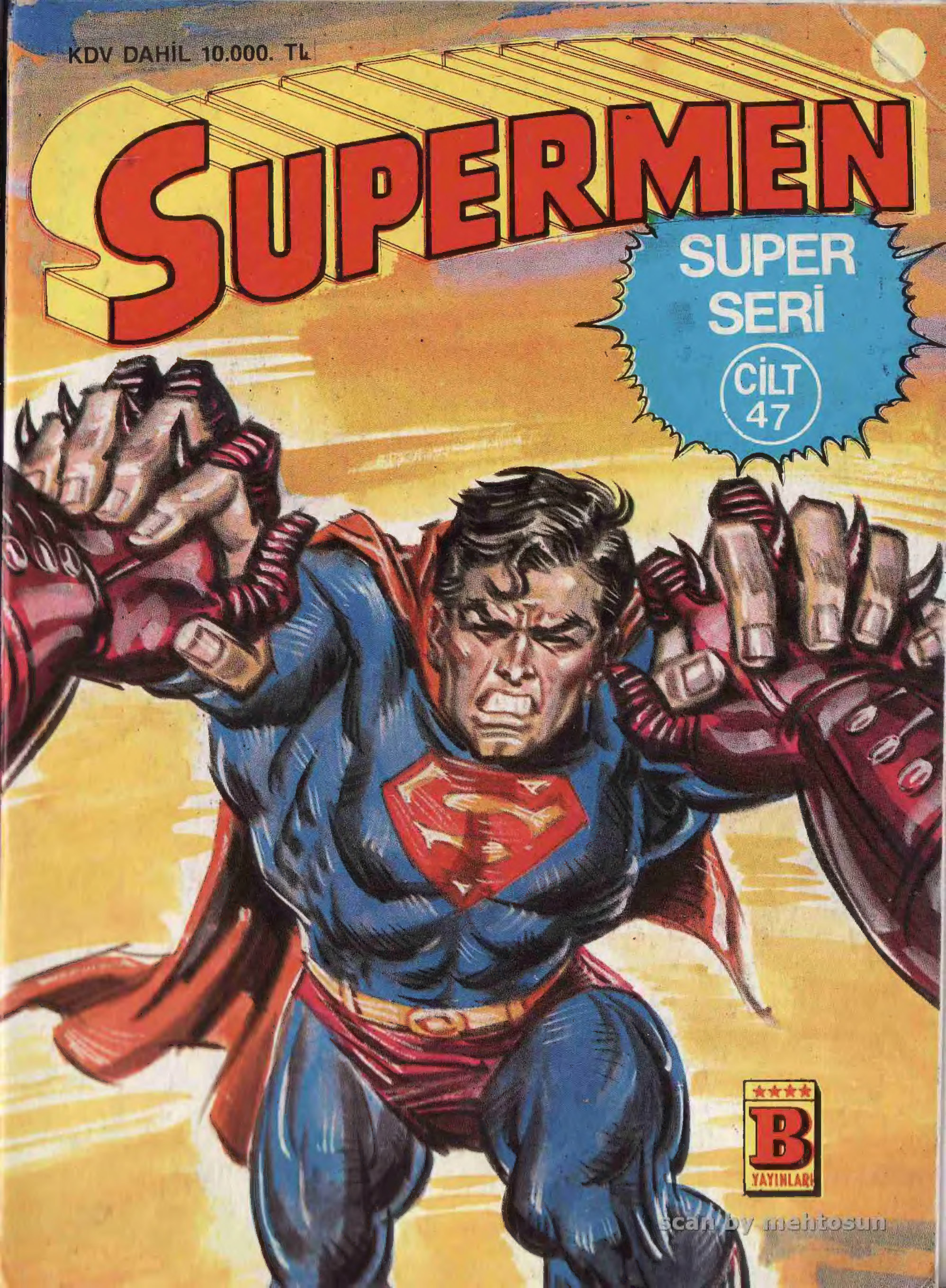

B YAYINLARI

scan by mehtosun

İNTİKAM ARAYIŞI...

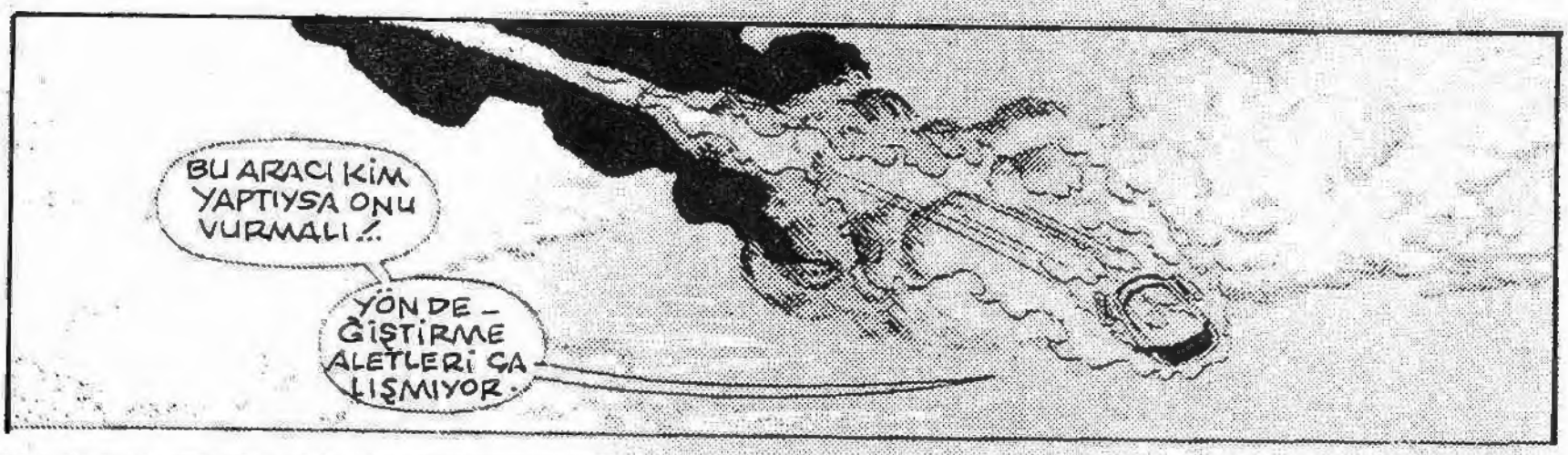

scan by mehtosun

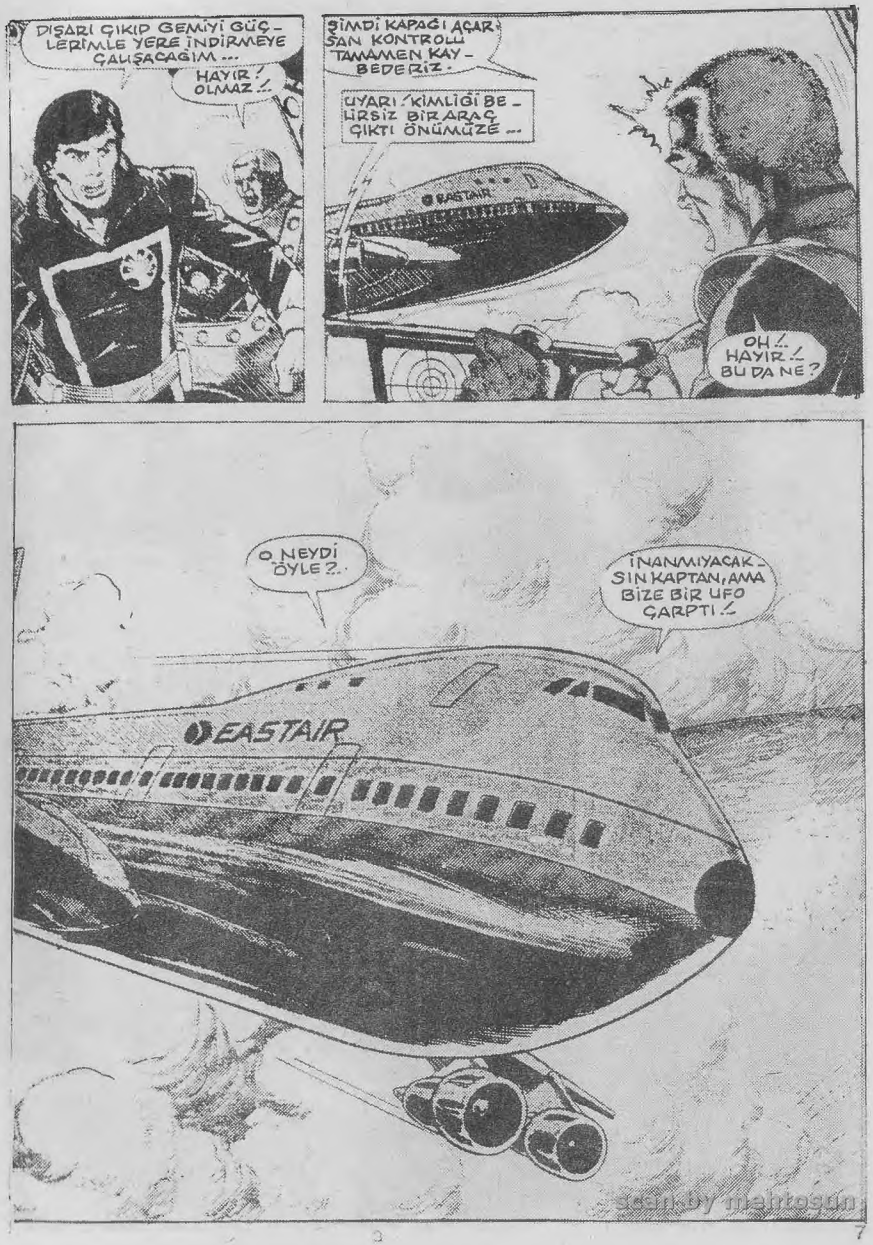

scan by mehtosun

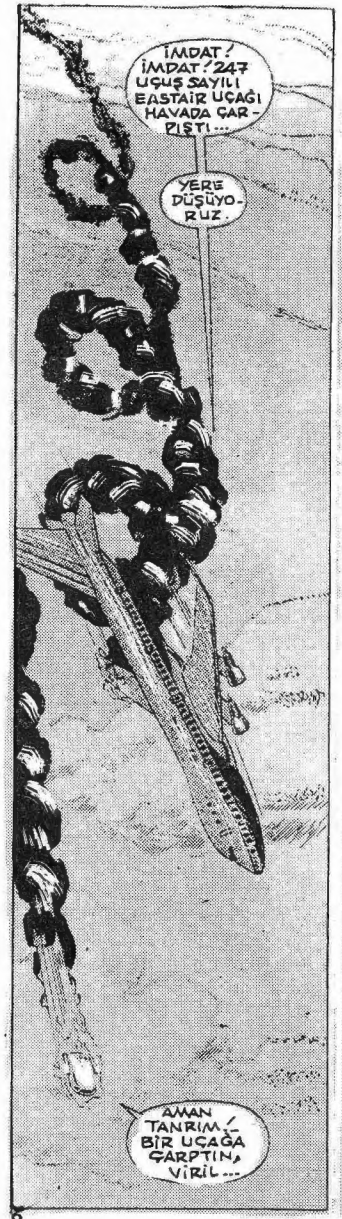

İMDAT! İMDAT! 247 UÇUŞ SAYILI EASTAIR UÇAĞI HAVADA ÇARPIŞTI...

YERE DÜŞÜYORUZ.

AMAN TANRIM! BİR UÇAĞA ÇARPTIN, VİRİL...

KULEDEN 247 SAYILI UÇAĞA... LİMANA İNEBİLİR MİSİNİZ?

HAYIR. DENİZE DOĞRU DÜŞÜYORUZ.

GÖRDÜĞÜM ŞEYLERİ BANA TEKRARLAMA. YERE İNMEYE ÇALIŞIYORUM...

İYİ OLUR... SENİ BİLMEM, AMA BEN ETRAFTA...

...KARA PARÇASI GÖREMİYORUM...

SPLASH!

SENİN, PLANLARINDA PEK BAŞARILI OLAMADIĞINI SÖYLEMİŞLERDİ.

...AMA DÜNYAYA SALİMEN BİZİ İNDİRECEĞİNİ UMMUŞTUM.

DÜN AKŞAMKİ KONSER BİLETLERİYLE BANA BİR SÜRPRİZ YAPTIN, KLARK...

BASIN MENSUBU OLMANIN DA BAZI AVANTAJLARI VAR, LOİS...

BUNU TEKRAR YAPMALIYIZ.

MORGAN EDGE'NİN MAHKEMESİNDE ÖYLE MEŞGUL OLACAĞIM Kİ-

SANIRIM EĞLENCEYE ZAMAN KALMAYACAK.

MR. KENT!

RADYODA DUYDUK. BİR YOLCU UÇAĞI ATLANTİĞE DOĞRU DÜŞÜYORMUŞ...

ŞEFİ BUL ONA DA SÖYLE CİMİ. BEN RADYOYA GİDEYİM.

GÜZEL. GİDİYORLAR.

NEYSE, OFİSTEN ÇIKMAK, BENİM İÇİN SORUN OLMADI...

ÇÜNKÜ ŞU ANDA ZAMAN ÇOK DEĞERLİ.

scan by mantoman

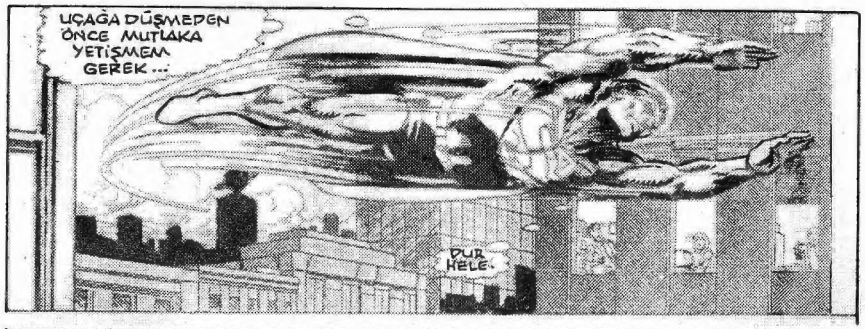

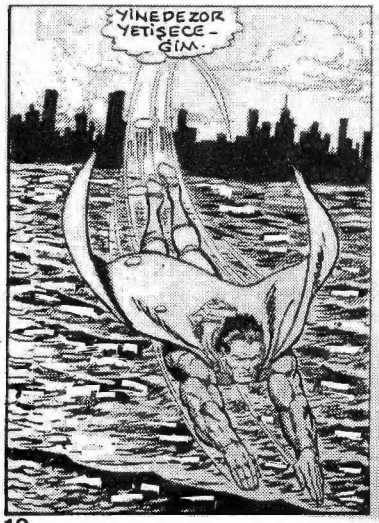

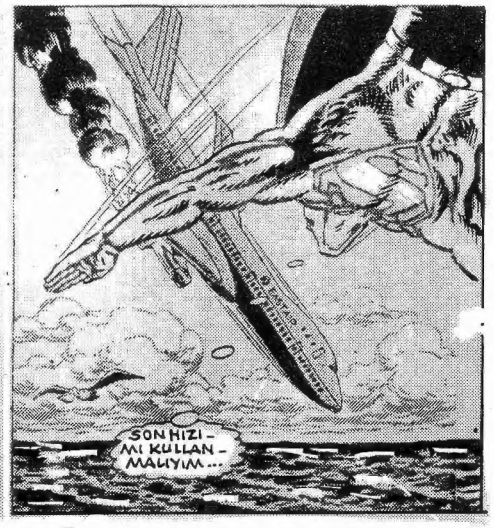

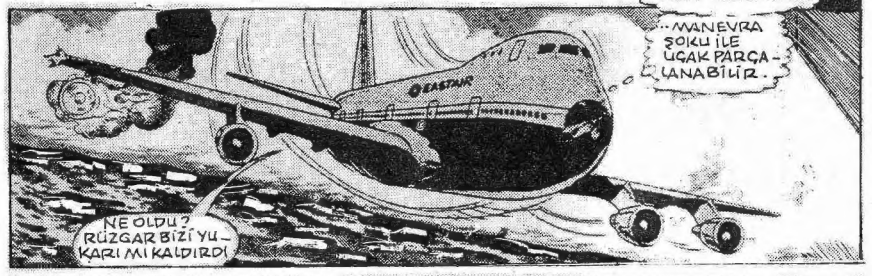

Scan by mehdosun

scan by mehtosun

scan by mehtosun

OH, YANAN MOTORLAR, DENİZ DİBİNİ DELMEYE BAŞLADI...
ŞSKKRRRUUNNCH!!
BU DA NE?..
OKYANUSUN DİBİNİ DELİP TÜNEL GİBİ BİR YERE GİRDİK.
İNANILIR GİBİ DEĞİL. DENİZİN ALTINDA BÖYLE BİR YAPI İNŞA ETMEK, DÜNYALI İŞİ DEĞİL.
AMA NEDEN BURDA?
SEN DE BU GEZEGENİ TÜMÜYLE GERİ BİR YER YAPTIN, DOKS...
DEĞERLENDİRMEM DEĞİŞEBİLİR. ARTIK DURDUK. ÇEVREMİZİ ARAŞTIRABİLİRİZ...

ŞU DELİĞİ KAPATMAZSAM, ARAŞTIRACAK BİR ŞEY KALMAYACAK.
SANIRIM ORAYI ONARABİLİRSİN, LAR GAND.

BENİ BUNUN İÇİN GETİRMEDİN Mİ?
SEN BABANI ARARKEN ORTAYA ÇIKAN SORUNLARI BEN HALLEDECEKTİM, DOKS.

İŞTE, ESKİSİ GİBİ OLDU.
BAKALIM, BABAMIN HAYATINI FEDA ETMESİNE NEDEN OLACAK BU DÜNYANIN NE GÜZELLİĞİ VARMIŞ?.

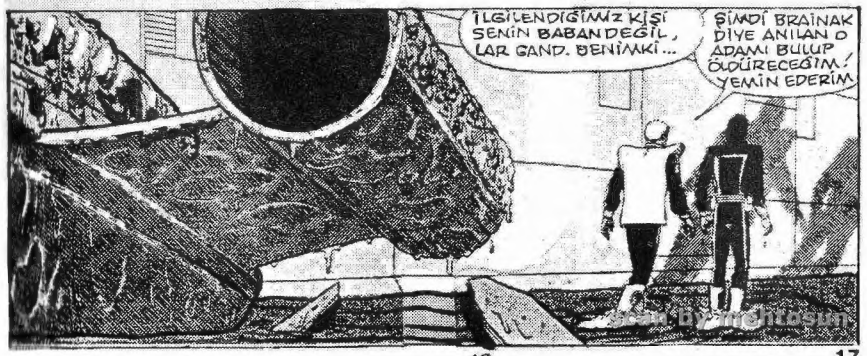
İLGİLENDİĞİMİZ KİŞİ SENİN BABAN DEĞİL, LAR GAND. BENİMKİ...
ŞİMDİ BRAINAK DİYE ANILAN O ADAMI BULUP ÖLDÜRECEĞİM! YEMİN EDERİM.

scan by mehtosun

scan by mehtosun

BİRİNCİ BÖLÜM SONU

Onu öldürme!

İKİNCİ BÖLÜM

BURADA GENETİK DENEYLER YAPILIYOR LAR GAND.
BUNU HİÇ BEKLEMİYORDUM.
BUNDAN ETKİLENDİĞİNE SEVİNDİM. GALİBA BABAM, DEĞERLİ BİR ŞEYİ KORUMA UĞRUNA ÖLMÜŞ.
DOĞRU. BU GEZEGENİN İSTİLAYA DAYANAMAMASI GEREKİRDİ.
AMA ONLARIN ŞANSINA, BURADA BİRTAKIM İNSANÜSTÜ GÜÇLER VAR...
BU DA DÜNYAYI ÖZELYER YAPIYOR.
BU BİLGİSAYARLAR DA BURADAKİLERİN EN İYİSİ SANIRIM.
BİLGİSAYARLARIN BİLGİ BANKASINA ULAŞABİLİRSEK, BABAMI BULMAK İÇİN GEREKLİ BİLGİLERİ ALIRIZ.
"VE BİRİLERİ BİZİ BULMADAN BURADAN KAÇABİLİRİZ ...,,
OLAMAZ!.
DÜBİLEKS!.. ALGILAYICILAR DOĞRU HABER VERMİŞ!..
CADMUS PROJESİNE DIŞARDAN SIZMA VAR

BU GEMİNİN YAPILDIĞI METAL BİR GARİP. UZAYDAN GELMİŞE BENZİYOR.
ARAŞTIRMALARIMI TÜM YETENEKLERİMLE YAPMALIYIM...
CADMUS PROJESİNİ TELEPATİYLE ARAMALIYIM. ŞİMDİ...
AKLIM GÖZLERİM OLMALI...
HER ODAYI ARAMALIYIM....
HER KÖŞEYİ...
HER GÖLGEYİ...
ARANMAMIŞ HİÇBİR YER KALMAMALI... DUR HELE...
"YEŞİL DERİLİNİN DÜŞÜNCE KALIPLARI BELİ...
GENETİK OLARAK BİRAZ DEĞİŞMİŞ, AMA ONUN KİMLİĞİNİ BULDUM.
KIRMIZI ALARM VER MUHAFIZ
BRAINIAK GERİ DÖNDÜ!.

ONA ÇOK YAKLAŞTIK. SANKİ BABAMIN HAYATI BENİM HAYATIM OLDU.
KENDİNİ KAYBETMİŞ GÖRÜNÜYORSUN, DOKS.
BABAM ÇOK KÖTÜ BİR ADAMDI.
COLU'NUN BİLGİSAYAR DİKTATÖRLERİNE, İKTİDARDA KALMALARI İÇİN YARDIM ETTİ...
"İNSAN HAYATI, ONUN İÇİN DEĞERSİZDİ. O YALNIZ SOĞUK, RUHSUZ BİLİME TAPARDI...
"BENİ DE BİR OĞUL OLARAK DEĞİL, ÇILGIN AMAÇLARINA YARDIMCI OLARAK YARATTI..."
"TOPLADIĞI BİLGİLER, BİLGİSAYAR DİKTATÖRLERİNE TEHDİT OLUŞTURUNCA ONU ÖLDÜRDÜLER."
"VE BENİ İSTİLA ORDULARINA KATTILAR..."
"GALAKSİDEKİ TERÖRİST KURALLARIN KÖKÜNÜ KAZIMAYA VE BABAMIN KÖTÜLÜKLERİNİ TELAFİ ETMEYE KARARLIYDIM."
"DÜNYA, İSTİLACILARI SAVUŞTURUNCA BEN DE LEJYONU KURDUM."
"COLU'DA ZULÜM GÖRENMİLYONLARCA KİŞİYİ KURTARDIK."

BABAMI BULDUĞUMUZDA İŞLEDİĞİ GÜNAHLARIN HESABINI VERECEK.
ONUN ÖLDÜĞÜ GÜNÜ SÖYLEMİŞTİN.
NASIL KURTULDU VE BURAYA GELİP BRAİNAC ADINI ALDI, BİLEMİYORUM.
AMA... ONUN ÖLÜMÜ BANA BİR ŞEY İFADE ETMEYECEK.
WAP!
ÖLDÜĞÜNÜZ YERDE KALIN. CADMUS PROJESİ NE GİRERSENİZ BİR SAVAŞ BAŞLATIRSINIZ.
BİZİ BULDULAR VRİL...
GALİBA BUNDAN SONRA İŞLER DAHA DA ZORLAŞACAK...
ONU ÖLDÜRME! BİZİM KAVGAMIZ BU İNSANLARLA DEĞİL.

NERDEYSE SÜPERMEN KADAR SIKIŞIN AHBAP.
LÜTFEN.. BEN.. OH..
SÖYLEDİĞİMİ UNUTMA GAND.
O KALKAN NEDEN YAPILMIŞ?
KAÇ VRİL. DAHA GELENLER VAR.
SANA GEREKLİ OLAN BİLGİLERİ HEMEN BUL.
GİDİYORUM, AMA UNUTMA.METROPOLİS, SÜPERMENİN KENTİ...

VE EN SON İSTEDİĞİMİZ ŞEY, ONUN BU İŞE BULAŞMASI...

OLDUKÇA ŞÖHRETLİSİN AKBABA. TANIŞTIĞIMIZA SEVİNDİM.
NEE?
DEMEK LOBO BURAYA GELDİĞİN DE KENDİNİ KAYBETMİŞTİ..BİR ŞEY HATIRLAMIYOR.
ADIM LOBO VE YAPTIĞIM İŞTE EN İYİ BENİM.
NEDİR O İŞ?.
SEN DE DUYDUĞUM KADAR SIKI BİRİYSEN.
BENİM İŞİMDE SENİN GİBİLERİ ÇOK ZENGİN OLUR.
İLGİLENMİYORUM.
CİNAYET, KATLİAM VE SOYKIRIM, DOSTUM...
DAHA İYİ REKABET İSTEMEM...

HEY ÇOCUKLAR. BAKIN NE BULDUM...
HAKUYMUŞSUN LİRİSSA. KARŞIMIZA ÇIKANLAR GAND DEĞİLMİŞ.
SEN SÜPERMEN'SİN DEĞİL Mİ?
YETKİLİ YILDIZLAR ARASI HAREKATLAR ŞEBEKESİ ADINA ÖZÜR DİLERİM.
EFENDİM?
YANİ LEJYO. ADINA...

BURDA HÜKMÜN YOK. BİZİ RAHAT BIRAK.
SAKİN OL. BURALARDA DENİZE DÜŞEN KEŞİF UÇAKLARIMIZDAN BİRİNİ ARIYORUZ.
TABİİ HAKLIYIM.
ARKADAŞLARINIZI ARAMAKTA SİZE YARDIM EDERİM.
VE LOBO ŞİMDİYE KADAR ETKİLİ OLDUĞU İÇİN...
ONA GEÇİŞİ SÖYLEYİN DOKS BURAYA BİRİNİ ARAMAYA VE ÖLDÜRMEYE GELDİ.
DOKS?
BRAINIAC'IN BU KİŞİLERLE NE İLGİSİ OLABİLİR?
ARAMAYA ÖNCE ONU GÖNDERELİM...
DAHA ÖNCEKİ İŞLERİMİZE BAKILIRSA BU ANCAK BİR ŞAKA OLABİLİR...
EVET. BENİM FİKRİM BÖYLE. BİR ŞAKA.
LOBO HAKLI.
HEY..!
SENİ APTAL!
SPLASSH!

NE O LOBO, YÜZME BİLMİYOR MUSUN?
SANA BENZEMEM.
GALİBA SANDIĞIM KADAR İYİ DEĞİLSİN.
BEN BİR KATILIM!
KURTARMA GÖREVLİSİ DEĞİL.
YAPTIĞI ŞEYLERE BAKILIRSA...
"GALİBA SÜPERMEN BENİ SEVMEDİ."
KORKTUĞUM BAŞIMA GELDİ.
UZAY GEMİSİNİN ÇADMUS PROJESİYLA KINLARINDA DÜŞTÜĞÜNÜ ÖĞRENİNCE KUŞKULANDIM...
ONLAR BRAINIAC'TAN SÖZ EDİNCE DAHA DA ENDİŞELENDİM.
BU LEJYON ADAMLARI, ONUNLA BİRLİK OLABİLİRLER...
BU DA DURUMU DAHA DA İYİLEŞTİRİR.

HERKES YAPTIĞI İŞE RESMİ BİR KILIF UYDURABİLİR...
AMA BANA KALIRSA AMAÇLARI DÜNYAYI İSTİLA ETMEK.
BAYAN KUARK'I DAHA ÖNCEKİ KARŞILAŞMAMIZDAN HATIRLIYORUM.
O ZAMAN DA DÜNYAYA FAZLA BİR SEMPATİSİ YOKTU.
LOBO İSE KİM FAZLA PARA VERİRSE ONA ÇALIŞIR.
SÜPERMEN DOKS'A BİZDEN ÖNCE ULAŞIRSA BAŞIMIZ DERDE GİRER.
ÖNERİ VAR MI?
EVET. SÜPERMEN'İ ÖLDÜRMEM İÇİN PARA VERİN—
YA DA DOKS'U ÖLDÜRMEM İÇİN...
FEYZ. DOKS'U BULMAK SENİN GÖREVİN. SENİ SÜPERMENİN KULLANDIĞI BİRİŞTE BIRAKALIM.
PEKİ, AMA DOKS'U ÖNCE BULSAM BİLE...
...ONA NE YAPACAĞIM?
O FİKRE ÖYLE SAPLANMIŞ Kİ, BABASINI ÖLDÜRMEDEN BURDAN AYRILMAZ.

OLAMAZ!
AMA YİNE DE İSTİLACIYA KARŞI KOYAMIYORLAR.
CADMUS PROJESİNİN GÜVENLİK GÜÇLERİ, BİR ARAYA GETİRİLEN EN İYİ EKİPLERDİR...
VE BRAINAK...
NEDEN BURAYA GELDİ. NEDEN GÖRÜNTÜSÜ DEĞİŞİK?
YÜZÜNÜN DEĞİŞMESİ YENİ BİR ŞEY DEĞİL. ÇÜNKÜ GEÇMİŞTE DE BİRKAÇ KEZ YÜZÜNÜ DEĞİŞTİRMİŞTİ.
ASLINDA...
GARİP! BURADAKİ ALETLERİN KORUMA ALTINDA OLACAĞINI SANMIŞTIM.
KÖTÜLÜĞÜNÜ BURAYA SOKAMIYACAKSIN BRAINAK.
HA?
PRAZZ
YANILDIN. BRAINAK DEĞİLİM BEN...

BEYNİNİ OKUYABİLDİĞİMİÇİN YALANLARIN BANA SÖKMEZ, BRAİNAK...

SPOIV

SPOIV

HÂLDE?

BİLİ..R-TIŞMAYA BİR SON VERMEK GEREK.

LAR GAND HÂLÂ DAYANIYOR. ONU YANIMDA GETİRMEKLE İYİ ETMİŞİM.

ŞİMDİ BURAYA ULAŞTIĞIMA GÖRE...

...BABAMLA İLGİLİ BİLGİLER İÇİN BU BİLGİSAYARDAN YARARLANAYIM.

BRAİNAK.

ÖNCELERİ BİR SİRKTE GÖSTERİ YAPAN İSİMSİZ MİLTON FİNE OLARAK BİLİNİYORDU...

UZAYLI VRİL DOKS, ONUN BEYNİNİ KONTROLE ALINCA HAYATI TÜMÜYLE DEĞİŞTİ...

DOKS'U DAHA SONRA LEKS LUTHOR ELEGEÇİRDİ

ONU SÜPERMENE KARŞI SİLAH OLARAK KULLANDI.

AMA DOKS LUTHOR-UN EMRİNDE KALMAYACAK KADAR GÜÇLÜYDÜ

SONUNDA ONDAN KURTULDU...

YENİ BEDENE GİREN DOKS, TELEPATİK GÜCÜYLE SÜPERMEN'İ ETKİSİZ KILDI...

VE DÜNYADAN KAÇARAK BELİRSİZ BİR YERE GİTTİ.

GİTTİ...

İNTİKAM FIRSATINI YİNE KAÇIRDIM.

NEDEN PES ETMİYORSUN?

LÜTFEN BANA İSTEMEDİĞİM BİR ŞEYİ YAPTIRMA.

BELKİ DE SÜVARİNİN GELMESİNİ BEKLİYOR.

O DA KİM?

Scan by mehtesin

Scan by mentos.tr

SENİNLE AYNI FİKİRDE DEĞİLİM...
UNNGGHH!
KRUNCH
OLDUKÇA ŞIKISIN, AMA HENÜZ HERŞEYİ GÖRMEDİN.
NNGH!
ÖNEMLİ OLAN HIZ VE DAYANIKLILIK.
UNFF! YETER!
SENİN OLANLARDAN HABERİN YOK, SÜPERMEN...

BU BİR ADALET...
--KONUSU.
KRAK
NNFFF!
SENDEN BAŞKA HİÇ KİMSE HAKLI OLAMAZ MI?..
TSSSS
OLAMAZ MI?..
DÜNYAYA UZAK BİR YOLDAN BİR DOSTA YARDIM İÇİN GELDİM.
BAM
O DOSTA YARDIM ETMEMİ HİÇ KİMSE ENGELLEYEMEZ...
SHLAK
HİÇ KİMSE.

İKİNCİ BÖLÜM SONU

ÜÇÜNCÜ BÖLÜM

AMA LOBO-NUN GELMESİ ZATEN KÖTÜ HABER DE-MEKTİR...
OOF! FENA TEKME ATTI...
GERİ ÇEKİL! BİR HAREKET DAHA YAPARSAN PİŞMAN OLURSUN...!
OOO... BUNLAR SAVAŞ SÖZLERİ!
DEMİNKİ TEKME İÇİN ALACAĞIN VAR!
HAYDİ, HESAPLA-ŞALIM.
GALİBA SENİ SU ALTINDA FAZLA TUTMUŞUM. DOĞRU DÜŞÜNEMİYOR-SUN...
AMA BAŞINI DERDE SOKMAK İSTİYORSAN...
BEN HER YERDE NEFES ALABİLİRİM AHBAP. GÜCÜM YERİNDE...
YÜZÜNE YAZIK OLACAK.
DURUM GİDEREK KÖTÜLEŞİYOR.
HERKES BENİM BRAINAK OLDUĞU-MU DÜŞÜNÜYOR.
BÖYLE BİR İLKEL TOPLUMDAN DA BU BEKLENİR.
HEYY! BENİ DİNLEYİN! BÜYÜK BİR HATA YAPI-YORSUNUZ...

EVET. ORTADA BİR HATA VAR.
AMA ONU GERİ GELE-REK SEN YA-RATTIN BRAİ-NAK.
KTAANG
HAYIR. UF!
SENİ DÖVE-CEĞİM!
EZECE-ĞİM!
SENDEN GE-RİYE HİÇBİR ŞEY KALMAYACAK.
TARTIŞMA-YALIM LOBO. SE-NİNLE EKİP OLARAK DAHA İYİ İŞ YA-PIYORUZ.
ÇEKİL GİT BAŞIMDAN! BU AV BENİM...
BAYLAR...!
SAÇIMI BOZUYOR-SUN!
OOH!

scan by nebilforum

TÜM BU TAHRİBAT, BASİT BİR YANLIŞ ANLAMADAN MI?
BİR DAHA DÜNYAYA GELMEYİN!
ÖZÜR DİLERİZ SÜPERMEN - BİR DAHA OLMAZ...
BUNUN BİR KISMINDAN DA SEN SORUMLUSUN SÜPERMEN...
YANLIŞ OLARAK BENİM BRAİNAK OLDUĞUM SONUCUNA SİZ VARDINIZ.
KENDİNİ TANITMADIN. BİZ DE TAHMİN YAPMAK ZORUNDA KALDIK...
AYRICA İYİ İNSANLAR, UÇAKLARA ÇARPARAK DÜŞÜRMEZ...
KÜD 41. TÜM PERSONELİ BOŞALTIN...
TANRIM! REAKTÖR ERİMEYE BAŞLADI.
ACABA BUNA KAVGA MI NEDEN OLDU?
SEBEP DEĞİL, ŞİMDİ ÖNEMLİ OLAN, OLAYI DURDURMAK...
YARDIMA İHTİYACIN OLABİLİR.
FEYZ, BELKİ DE ORAYA EN ÇABUK SEN GİDERSİN.
NASIL? NEREDE OLDUĞUNU BİLMİYORUM Kİ!
BENİM DAHA İYİ BİR FİKRİM VAR. BURASI FIRINA DÖNMEDEN ÇEKİP GİTSEK...NE DERSİNİZ?..

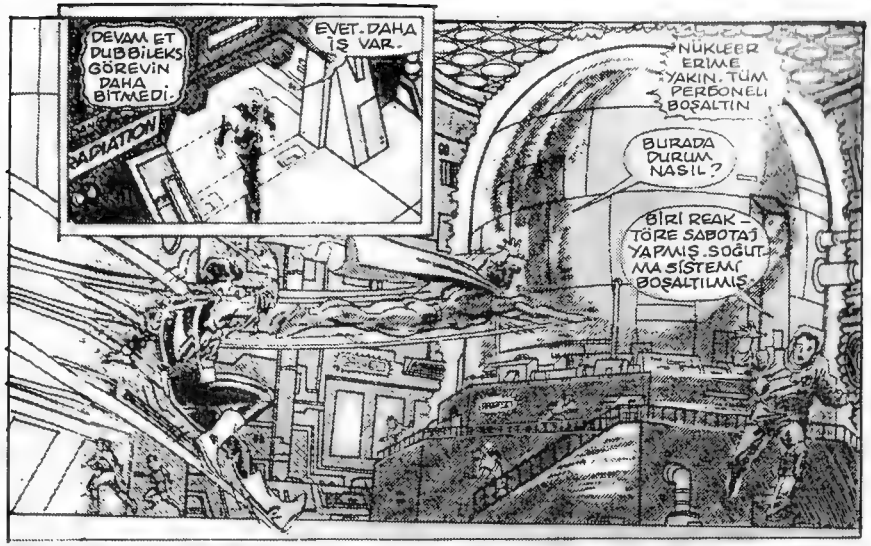
DEVAM ET DUBBİLEKS GÖREVİN DAHA BİTMEDİ.
RADIATION
EVET. DAHA İŞ VAR.
NÜKLEER ERİME YAKIN. TÜM PERSONELİ BOŞALTIN
BURADA DURUM NASIL?
BİRİ REAKTÖRE SABOTAJ YAPMIŞ. SOĞUTMA SİSTEMİ BOŞALTILMIŞ.

TEKNOLOJİNİZİ FAZLA TANIMIYORUM, AMA GALİBA HABERLER KÖTÜ...
DANGER
EVET, HAKLISIN.
DURUM KRİTİK.

RADYOAKTİF ÇUBUKLARI SOĞUTACAK SU OLMAZSA...
REAKTÖR ISINMAYA DEVAM EDEREK FECİ SICAKLIKLARA ULAŞIR.

PEKİ, BUNU NASIL ÖNLERİZ?
ÖNLEYEMEYİZ. ÇUBUKLAR ÇOK SICAK. ŞU ANDA...TEK ŞANSIMIZ...

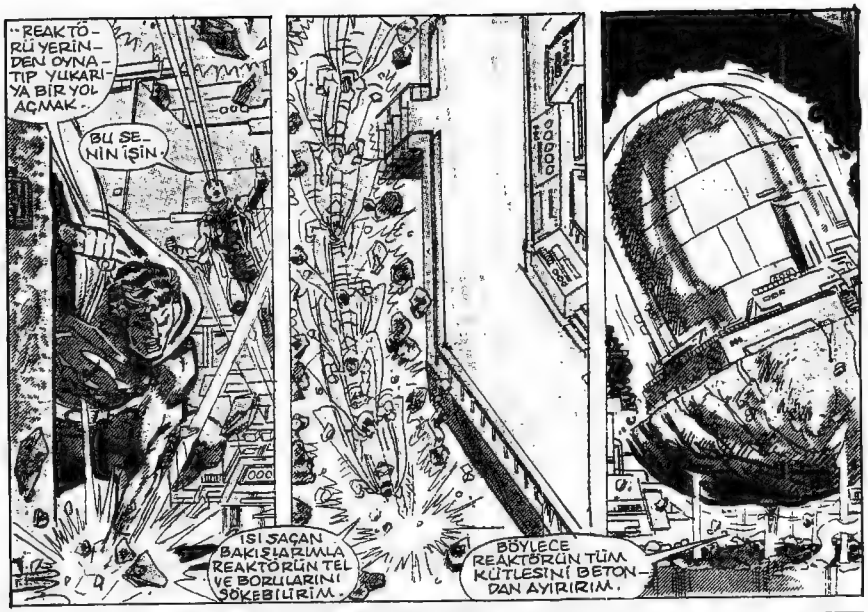

Scan by mentos

YOKSA ÇILGIN BİR AİLE TOPLANTISI MI?
HURRKLE HURRK!
GRRRH GRUNT!
BUNLAR CAPMUSLUN ALT KATLARINDAN GELİYORLAR...
AMA ORADA SADECE TERKEDİLMİŞ İNŞAAT TÜNELLERİ VAR.
BUNLARIN DELİ GİBİ BİR HALLERİ VAR.
SENDEN DE HİÇBİR ŞEY KAÇMIYOR DOKS.
BU HİÇ İSTEMEDİĞİMİZ BİR ŞEYDİ.
SEN DELİRDİN Mİ BEBEK?
BUNLAR PARALAMAYI ÇOK SEVDİĞİM, BEYİNSİZ ASALAKLARDIR!

AMAÇLARINI BİLMEDEN BU YARATIKLARI YARALAMAMALIYIZ, LOBO.
EVET, AMA BİZE SALDIRIYORLAR.
BEN KÖTÜ NEFESİNİ YÜZÜME VERDİ DİYE BİR ADAM ÖLDÜRDÜM...
LOBO BU KEZ HAKLI OLABİLİR. SAYILARI ÇOK FAZLA. ÖLDÜRMEKTEN BAŞKA ÇAREMİZ YOK...
YEAARK!
BU ENERJİ DUVARI, ONLARIN SAYISINI BÜYÜK ÖLÇÜDE AZALTIR.
GERİYE KALANLAR DA EPEYCE ZAYIF DÜŞERLER...
YEAARRK!
HURT! HURT! HURT!
HEY STRATA. BAYAN KUARK'A KIZMADIYSAN, GEL...
-- BANA DA AYNI ŞEY İÇİN YARDIM ET...
ÇOK KARGAŞA VAR BURDA.
HERKES BİR ARAYA TOPLANSIN. LİRİSSA BİZE KORUMA SAĞLAR...

scan by mahkeme.tr

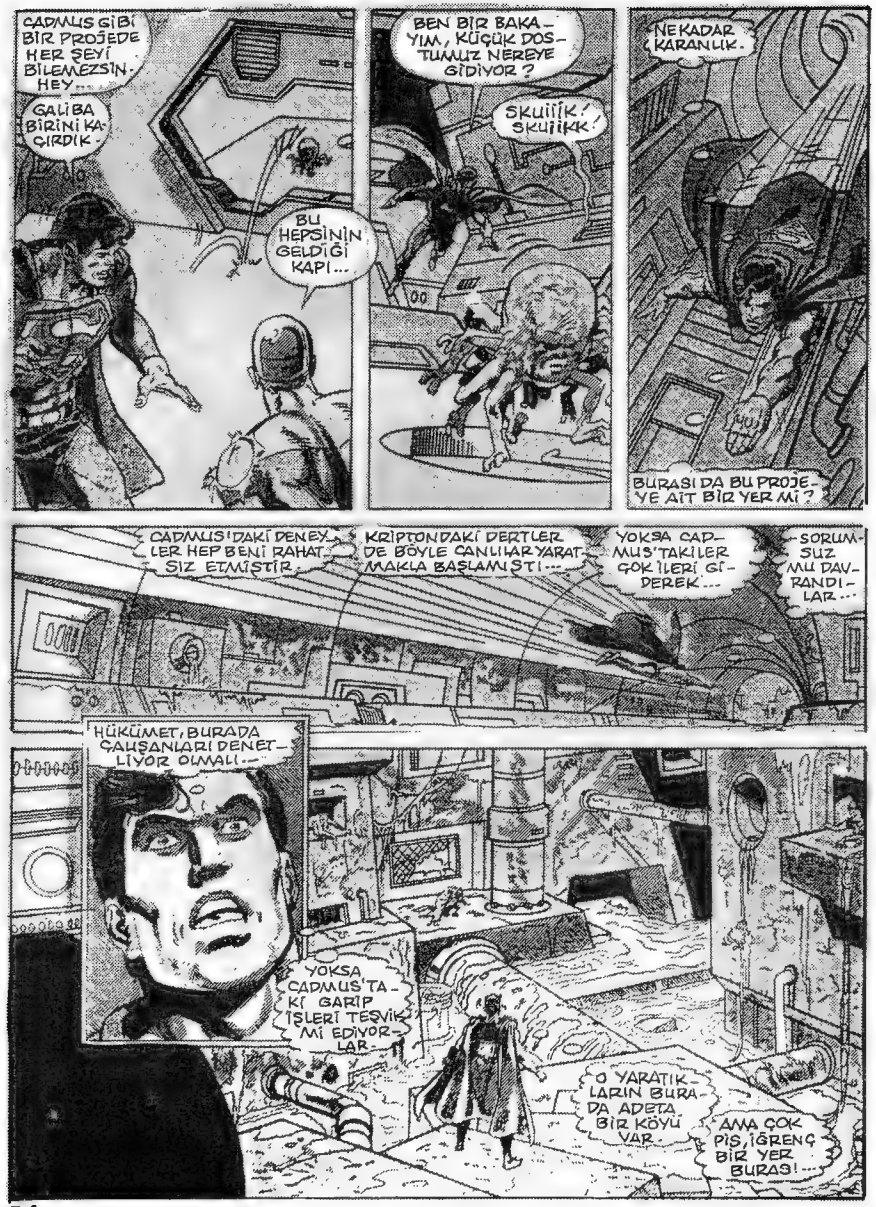
CADMUS GİBİ BİR PROJEDE HER ŞEYİ BİLEMEZSİN HEY...
GALİBA BİRİNİ KAÇIRDIK.
BU HEPSİNİN GELDİĞİ KAPI...
BEN BİR BAKAYIM, KÜÇÜK DOSTUMUZ NEREYE GİDİYOR?
SKUIIIK! SKUIIKK!
NE KADAR KARANLIK.
BURASI DA BU PROJEYE AİT BİR YER Mİ?
CADMUS'DAKİ DENEYLER HEP BENİ RAHATSIZ ETMİŞTİR.
KRİPTON'DAKİ DERTLER DE BÖYLE CANLILARLA YARATMAKLA BAŞLAMIŞTI...
YOKSA CADMUS'TAKİLER ÇOK İLERİ GİDEREK...
SORUMSUZ MU DAVRANDILAR...
HÜKÜMET, BURADA ÇALIŞANLARI DENETLİYOR OLMALI...
YOKSA CADMUS'TAKİ GARİP İŞLERİ TEŞVİK Mİ EDİYORLAR.
O YARATIKLARIN BURADA ADETA BİR KÖYÜ VAR.
AMA ÇOK PİS, İĞRENÇ BİR YER BURASI!...

SÜPERMEN!
DUBBİLEKS. BURADA NE YAPIYORSUN?
BİLMİYORUM BURAYA NASIL GELDİĞİMİ HATIRLAMIYORUM.
SÖYLE BANA. PROJE BÖYLE İĞRENÇ BİR YERE NASIL İZİN VERİR?.
BEN BU İŞE GİRMEDEN ÖNCE CADMUS PROJESİNİN BAŞINDA DABNEY DONOVAN'DA BİR ŞİLGIN...
VARDI. UZMANLIK ALANI, GENETİK İDİ.
BU YARATIKLAR, ONUN BAŞARISIZLIĞININ SONUCU. BAZILARI BUNLARIN ÖLDÜRÜLMESİNİ İSTERİ.
BAZILARI DA HAYIR, DEDİ. İŞTE SONUCU.
ZAVALLI YARATIKLARDAN MEYDANA GELMİŞ...
BİR TOPLULUK... TOPLULUK DA DEĞİL BİR CANLI YIĞINI...
BU ZAMANDA BÖYLE BİR ŞEY NASIL OLUR, İNANAMIYORUM.
YILLARCA BU TOPLUM DIŞI YARATIKLARA YARDIM ETMEK İSTEDİM.
AMA ONLAR PROJEDEN HİÇ BİR ŞEY...
İSTEMEDİLER...

AMA ONLARA DAHA İYİ BİR YER SAĞLAYABİLİRDİNİZ...
DENEDİM, AMA BİZDEN HİÇBİR ŞEY KABUL ETMEDİLER.
ÇÜNKÜ SİZE KIZGINDILAR.
ONLARI BU ŞEKİLDE YARATTIĞINIZ İÇİN KIZGINDILAR...
EVET. SENİN TOLERANSIN YÜZÜNDEN BABAM GİBİ BİR ADAM VE COLU GİBİ BİR GEZEGEN, YAŞIYOR.
İSTİLAYA KADAR COLU ADINI DUYMAMIŞTIM BİLE...
ŞİMDİ LEJYONU ANLADIN MI? BÖYLE SOSYAL ÇARPIKLIKLAR DÜZELTİLMELİ.
KENDİNİZİ HEM YARGIÇ HEM JÜRİ HEM İNFAZCI YERİNE KOYUYORSANIZ BİLE Mİ?
KENDİ BABANI BİLE ÖLDÜRMEK İSTEDİĞİN BELLİ.
DUYMALIYDIN.
ARA SIRA BURADAN AYRIL VE GÜÇLERİNİ BAŞKA GEZEGENLERE DE İYİLİK YAPMAK İÇİN HARCA.
BURADA BANA İHTİYAÇ VAR. SANA DA ORADA İHTİYAÇ OLDUĞU GİBİ...
BU TARTIŞMADAN SIKILDIM.

ÖRNEĞİN BU YARATIKLAR. ONLARI TANIDIĞIMA GÖRE, İYİLİKLERİ İÇİN ELİMDEN GELENİ YAPARIM.
EVET. BU DURUMA İZİN VERİLEMEZ.
YİNE DE O YARATIKLARI NEDEN SALDINIZ, BUNU ANLAYAMADIM.
BİLMİYORUM.
ONLARI DUBBİLEKS SALDI VE REAKTÖRE SABOTAJ YAPTI.
ÇÜNKÜ ONU BEN ZORLADIM.
BU SES ŞEYE BENZİYOR.
EĞER BENİ BULMAK İSTİYORSAN COLU'DAN BAŞKA YERE BAKMANA GEREK YOK KUŞTAH OĞLUM.
BU BENİM BABAM, BRAINIAC...
DÜNYADA OLMAMIZDAN YARARLANDI...
GİDELİM. GEÇ KALMIŞ OLABİLİRİZ...
HALÂ ONU ÖLDÜRECEK MİSİN?
EVET.

BU MACERANIN SONU

Aklını mı kaçırdın!

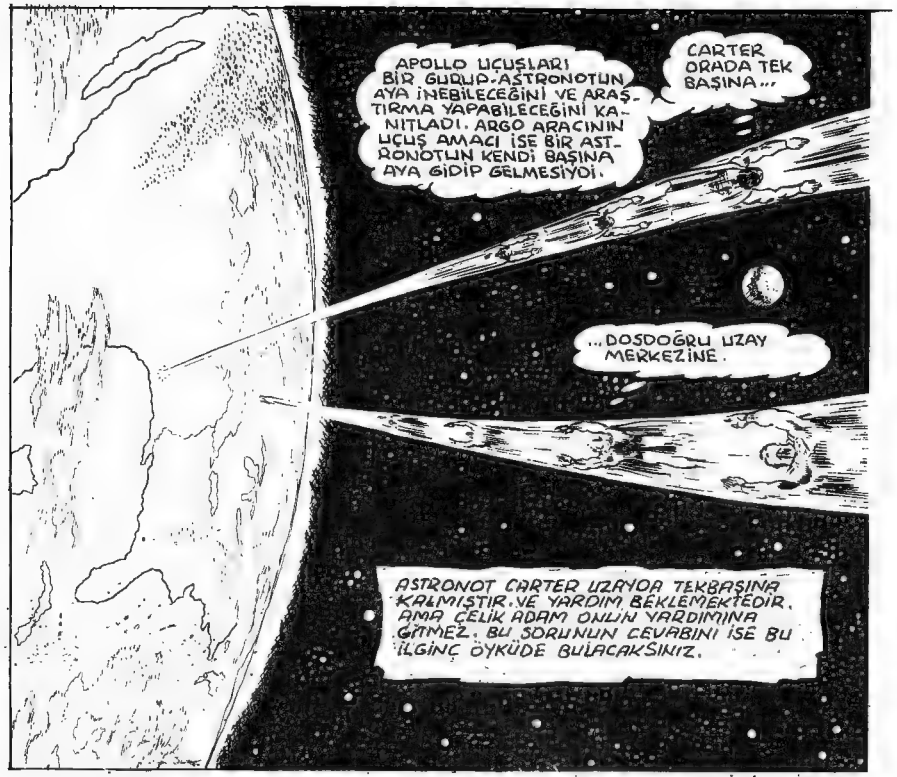
APOLLO UÇUŞLARI BİR GURUP ASTRONOTUN AYA İNEBİLECEĞİNİ VE ARAŞTIRMA YAPABİLECEĞİNİ KANITLADI. ARGO ARACININ UÇUŞ AMACI İSE BİR ASTRONOTUN KENDİ BAŞINA AYA GİDİP GELMESİYDİ.
CARTER ORADA TEK BAŞINA...
...DOSDOĞRU UZAY MERKEZİNE.
ASTRONOT CARTER UZAYDA TEKBAŞINA KALMIŞTIR. VE YARDIM BEKLEMEKTEDİR. AMA ÇELİK ADAM ONUN YARDIMINA GİTMEZ. BU SORUNUN CEVABINI İSE BU İLGİNÇ ÖYKÜDE BULACAKSINIZ.

SÜPERMEN, NE ÇABUK DÖNDÜN AMA... AMA CARTER NEREDE?
NE OLDU?
ONU KURTARAMADIM.

AKLINI MI KAÇIRDIN? SEN SÜPERMENSİN. TABİİ Kİ ONU KURTARABİLİRSİN.
ANLAMIYORSUNUZ...
VE KURTARMALISIN

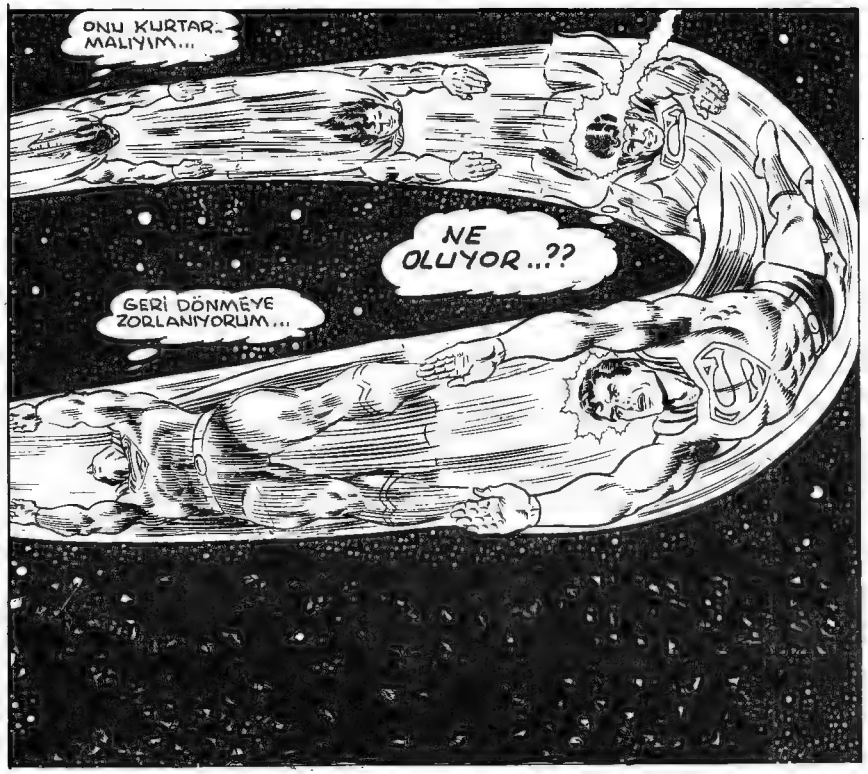
ONU KURTARMALIYIM...
NE OLUYOR..??
GERİ DÖNMEYE ZORLANIYORUM...

ASTRONOTUNUZU KURTARAMAM.
SÖYLEYEBİLECEĞİM BAŞKA BİR ŞEY YOK.
AMAN TANRIM, SEN NE YAPTIĞINI BİLİYOR MUSUN?
KULAKLARIMA İNANAMIYORUM.

BU TÜM DÜNYAYI ŞOKA UĞRATACAK.
NE BAŞLIK... 'SÜPERMEN ALBAY SEAN CARTER'İ ÖLÜME MAHKUM ETTİ.

AZ SONRA METROPOLİS'TE...

SÜPERMEN ZOR DURUMDAKİ ASTRONOT'U KURTARMAYI REDDETTİ...

BUNDA BİR HATA OLMALI.

BÖYLE BİR ŞEYİ HİÇ YAPMAZDI

AMA YA DOĞRUYSA..?

DAİLY PLANET'İN YAYIN MÜDÜRÜ PERRY WHİTE'NİN OFİSİNDE...

BÖYLE BİR HABERİ BASTIĞIMIZ İÇİN BU GAZETECİLİK VE DÜNYA ADINA KARA BİR GÜN, JİMMY.

SÜPERMEN'İN BİR İNSANI ÖLÜME TERK EDEBİLECEĞİNİ HALA İNANAMIYORUM.

DAİLY PLANET

CARTER'İN BİR KAÇ SAATİ KALDI. SÜPERMEN HALA GİTMİYOR.

UMARIM HAKLISINDIR LOİS.

TÜM KENTTE HALKIN KIZGIN GÖSTERİLER YAPTIĞINA DAİR RAPORLAR ALIYORUZ.

MORGAN EDGE KENDİ OFİSİNDE KÖTÜ DÜŞÜNCELERLE SİNSİCE GÜLMEKTEDİR.

DAİLY PLANET'İN YAYINCISI VE GALAKSİ HABER MERKEZİNİN BAŞKANI OLARAK, BU KRİZ HAKKINDA HALKA BİLGİ VERMEK BENİM GÖREVİM.

AMA KÖTÜ RUHLU DARKSEID'İN GİZLİ AJANI OLARAK ALDIĞIM TALİMAT İSE TÜM İMKANLARIMLA SÜPERMEN'İN SÖHRETİNİ MAHVETMEK.

ONUN KAHRAMAN İMAJINI YOK EDİNCE, HALKIN GÖZÜNDE SIFIRA İNECEK.

AMA DÜNYA MERAKLA UZAYDAKİ ASTRONOTUN AKIBETİNİ BEKLERKEN, SÜPERMEN NORMAL İŞLERİNE DEVAM EDEREK BATAN BİR GEMİDEN KURTARDIĞI ADAMI METROPOLİS HASTAHANESİNE GÖTÜRÜR.

ŞANSIM VARMIŞ Kİ BU YARALI DENİZCİYE RASTLADIM.

AMA TELES KOBİK BAKIŞIMLA KENTİN ÖBÜR UCUNDA ACİL BİR DURUM DAHA GÖRDÜM.

İKİ İŞİ BİRDEN NASIL YAPACAĞIM?

YARATICI OLMALIYIM.

BU HAREKETİ YAPINCA, DENİZCİYİ HASTAHANEYE GÖTÜRMEK İÇİN...

...YETERLİ ZAMANI KAZANACAĞIM.

SÜPERMEN'İN AYAĞIYLA DENİZE ÇARPARAK FIRLATTIĞI SU KENTİN ÜSTÜNDEN GÖKKUŞAĞI GİBİ GEÇER...

GÖKYÜZÜNE BAK. GARİP BİR TABİAT OLAYI OLMALI.

BU SOKAK ÇETECİLERİ YİNE KAPIŞTI.

BU AY İÇİNDE ÜÇÜNCÜ KAVGA.

ONLARA KİM ENGEL OLABİLİR?

SSSSPPPLLLAAASSHH

SÜPERMEN!
EVET. KAVGAMIZI UNUTUP BURADAN KAÇALIM.
BUNU O YAPTI.

GÜZEL. AYAĞIMLA FIRLATTIĞIM SUYUN BU KAVGAYI DURDURACAĞINI TAHMİN ETMİŞTİM.
HEY, SÜPER KAHRAMAN!
CONTINUED ON 2 NE PAGE FOLLOWING.
6

KIZGIN SOKAK ÇOCUKLARINI YATIŞTIRMAKTA BİR KAHRAMANSIN...
...AMA GERÇEKTEN ACİL BİR DURUM OLUNCA NASIL OLUP DA SIRTINI DÖNÜYOR SUN?
EVET. NEDEN O CESUR ASTRONOTU ÖLÜME TERK ETTİN?

WHY? WHY? WHY?
OLANLARI KENDİM BİLMEZKEN, ONLARA NASIL AÇIKLARIM.
WHY?
BELKİ BİR KEZ DAHA DENEMEM GEREK.
WHY? WHY?

AMA SÜPERMEN ATMOSFERİN ÜST KATLARINA ÇIKTIĞINDA...
YİNE AYNI ŞEY OLDU.
ASTRONOTU KURTARMAYA KALKIŞINCA...
... BEYİNSEL BİR GÜÇ BENİ GERİ DÖNMEYE ZORLUYOR. BU GÜÇ TELESKOPİK BAKIŞIMI DA BOZDUĞUNDAN, İLERİYİ GÖREMİYORUM.

BENİ ETKİLEYEN BU GÜÇ NE OLABİLİR? ESKİ BİR DÜŞMANIM BANA SAVAŞ AÇARAK BEYNİMİ Mİ ETKİLEDİ? YOKSA ARGO I GEMİSİYLE KARŞILAŞAN UZAYLILARIN İŞİ Mİ BU ACABA? CEVABINI...
...NASIL BULACAĞIM?

BELKİ DE SÜPERMEN HASTA. VE BU YÜZDEN UZAYA GİDEMİYOR.
SÜPERMEN ASLA HASTALANMAZ
BANA KALIRSA, BU KENDİ BENCİLLİĞİ. KENDİNİ BİR ASTRONOTUN PEŞİNDEN KOŞAMAYACAK KADAR ÖNEMLİ SANIYOR.

SÜPERMEN DÜNYANIN EN BÜYÜK ADAMIDIR. BAK İKİ ARABAYI ÇARPIŞMAKTAN KURTARDI.
DÜNYA DA ÖYLE DE... YA UZAYDAKİ ALBAY CARTER NE OLACAK?

VE GALAKSİ BİNASININ ARKASINDAKİ BİR SOKAKTA...
İNSANLAR BANA GÜVENİNİ KAYBETTİ. DAHA DA KÖTÜSÜ BEN KENDİME GÜVENİMİ YİTİRİYORUM.
DÜŞÜNMEYE, KLARK KENT'İN OFİSİNDE HERŞEYDEN UZAKLAŞMAYA İHTİYACIM VAR.

KENT, BAY EDGE NE ZAMANDIR SENİ ARIYOR. SENİ DERHAL STÜDYODA BEKLİYOR.

SEN NEREDEYDİN, KENT?
NEYSE BOŞVER. ÜÇ DAKİKA SONRA YAYINA GİRİYORUZ.

AMA BENİM NORMAL YAYINIM ŞİMDİ DEĞİL.
BOŞVER ONU. BU ASTRONOT HAKKINDA ÖZEL BİR HABER PROGRAMI SEN YAPACAKSIN.
İŞTE... ÖYKÜYÜ KENDİM YAZDIM.

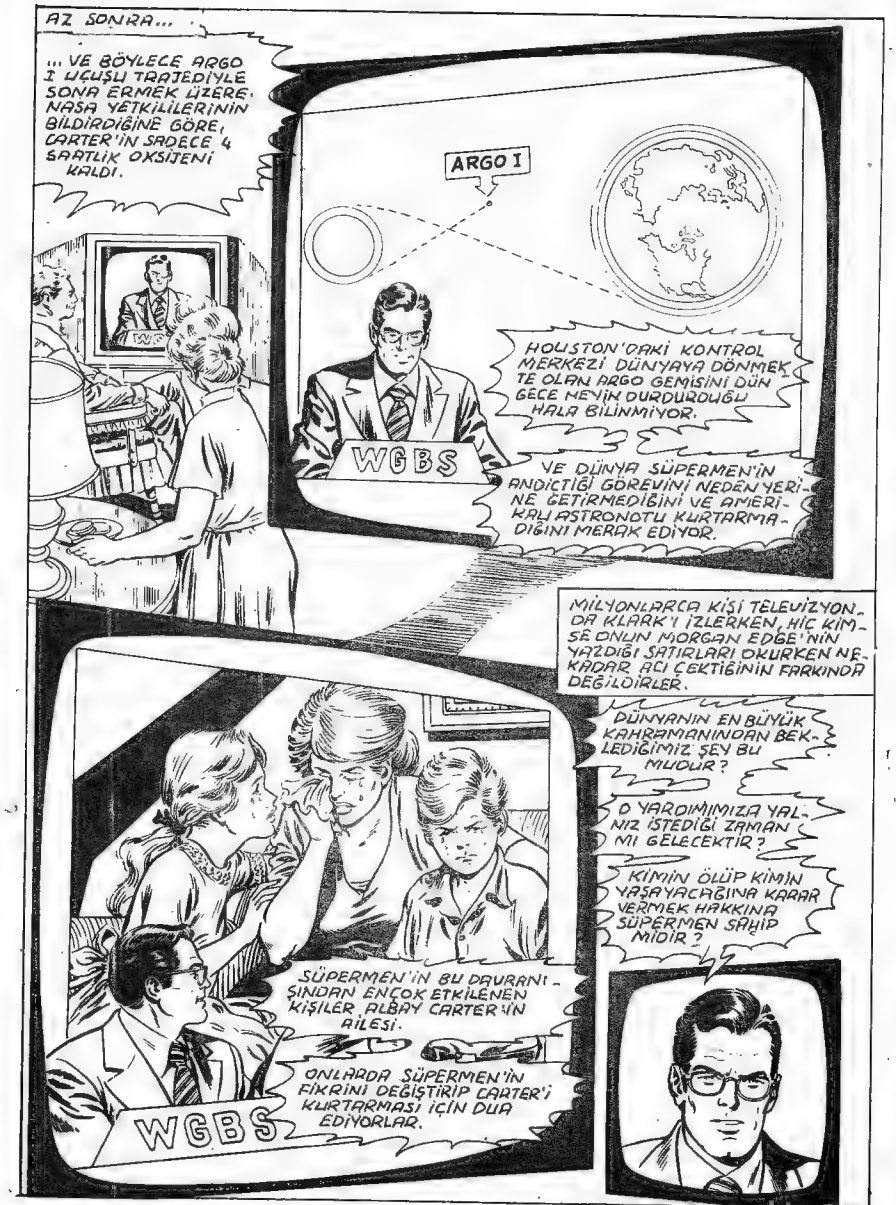
AZ SONRA...
... VE BÖYLECE ARGO I UÇUŞU TRAJEDİYLE SONA ERMEK ÜZERE. NASA YETKİLİLERİNİN BİLDİRDİĞİNE GÖRE, CARTER'İN SADECE 4 SAATLİK OKSİJENİ KALDI.
ARGO I
HOUSTON'DAKİ KONTROL MERKEZİ DÜNYAYA DÖNMEKTE OLAN ARGO GEMİSİNİ DÜN GECE NEYİN DURDURDUĞU HALA BİLİNMİYOR.
WGBS
VE DÜNYA SÜPERMEN'İN ANDICTIĞI GÖREVİNİ NEDEN YERİNE GETİRMEDİĞİNİ VE AMERİKALI ASTRONOTU KURTARMADIĞINI MERAK EDİYOR.
MİLYONLARCA KİŞİ TELEVİZYONDA KLARK'I İZLERKEN, HİÇ KİMSE ONUN MORGAN EDGE'NİN YAZDIĞI SATIRLARI OKURKEN NE KADAR ACI ÇEKTİĞİNİN FARKINDA DEĞİLDİRLER.
DÜNYANIN EN BÜYÜK KAHRAMANINDAN BEKLEDİĞİMİZ ŞEY BU MUDUR?
O YARDIMIMIZA YALNIZ İSTEDİĞİ ZAMAN MI GELECEKTİR?
KİMİN ÖLÜP KİMİN YAŞAYACAĞINA KARAR VERMEK HAKKINA SÜPERMEN SAHİP MİDİR?
SÜPERMEN'İN BU DAVRANIŞINDAN ENÇOK ETKİLENEN KİŞİLER ALBAY CARTER'IN AİLESİ.
ONLARDA SÜPERMEN'İN FİKRİNİ DEĞİŞTİRİP CARTER'I KURTARMASI İÇİN DUA EDİYORLAR.
WGBS

YAYINDAN SONRA...
WGBS
EDGE YAYININ HER DAKİKASINDAN MUTLU OLMUŞ GİBİ.
BENİM İÇİNSE, SÜPERMEN'İ AŞAĞILAMAK BÜYÜK IZDIRAPTI.
GÜZEL, ÇOK GÜZEL. BİR KAÇ SAAT SONRA SÜPERMEN DÜNYANIN EN NEFRET EDİLEN ADAMI OLACAK. CARTER ÖLÜNCE DE DÜNYADA GÖZÜKMEYE CESARET EDEMEYECEK.
DUR HELE. CARTER'E ULAŞMANIN BAŞKA YOLU OLABİLİR. BUNU NEDEN HİÇ DÜŞÜNMEDİM?
HAREKETE GEÇEYİM.
DİKKAT ETSENE!
APTAL ADAM BAKMADAN CADDEYE FIRLADI.
SÜRÜCÜ FRENE BASAR VE KAMYON KAYARAK DURUR...
ONA ÇARPTIM.
SCRREEEECHH!

HA? ADAMA NE OLDU? BİRDEN ORTADAN KAYBOLDU. ÖYLE HIZLI HAREKET EDİYORDU Kİ... BELKİ DE HAYAL GÖRDÜM.
AMA YEMİN EDERİM Kİ GÖMLEĞİNİ ÇIKARTMAYA BAŞLADIĞINI GÖRDÜM.
O SIRADA, SÜPERMEN ÇOKTAN UZAKLAŞMIŞTIR VE DERİN DÜŞÜNCELER İÇİNDEDİR.
BİR UZAY GEMİSİ YAPACAĞIM.
BUNUN İÇİN İHTİYACIM OLAN ÖZEL MALZEMELERİ YALNIZCA BİR YERDEN ALABİLİRİM.
AZ SONRA HOUSTON UZAY MERKEZİNDE...
AMA SÜPERMEN, SEN UZAY GEMİSİNDEN DAHA HIZLI UÇARSIN.
TARTIŞACAK VAKİT YOK. ADAMINIZIN ÜÇ SAATİ KALDI.
HAKLI. EĞER CARTER'İ KURTARMANIN BİR YOLU VARSA... İSTEDİĞİN ŞEYİ AL SÜPERMEN.
BEYNİMİ ETKİLEYEN TELEPATİK GÜÇ...
...UZAYA GİTMEMİ İÇİN SÜPER GÜÇLERİMİ KULLANMAMI ENGELLİYORSA...
BENDE HİÇBİR GÜCÜMÜ KULLANMADAN...
...DÜNYADAN AYRILMAYI DENEYECEĞİM

VE BİRKAÇ SANİYE SONRA...

GEMİ KALKIŞA HAZIR. TÜM SİS-TEMLER ÇALIŞIYOR.

BEN DE SU GİYSİLERİ GİYİP BİR KEZ DE SÜPERMEN OLMAYAYIM.

OLANLARI HİÇ ANLAMIYORUM. VÜCUDU HERŞEYE DAYANIKLIYSA, NEDEN UZAY GİYSİSİNİ GİYDİ?

NEFES ALMAYA İHTİYACI YOKSA, GEMİYE OKSİJEN TANKLARINI NEDEN YERLEŞTİRDİ? YAPTIKLARININ HİÇ ANLAMI YOK.

PLANIMIN BAŞARIYA ULAŞMASI İÇİN BU TEDBİRLERİN GEREKLİ OLDUĞUNU ONLARA BİR ANLATABİLSEM.

DÜNYADAN SÜPERMEN OLARAK AYRILIRSAM, BİR BEYİNSEL GÜÇ BENİ GERİ-DÖNMEYE ZORLUYOR.

OYSA BU GEMİYİ YÖNETMEK İÇİN SÜPER GÜÇLERE GEREK YOK. GEMİYİ HER ASTRONOT GİBİ KULLANIYORUM.

NİHAYET KRİTİK AN GELMİŞTİR. UZAY GEMİSİ ATMOSFERDEN ÇIKIP UZAY BOŞLUĞUNA GİRER.

BAŞARDIM. ŞİMDİ YAPACAĞIM İŞ İKİ SAAT İÇİNDE ARGO I'E ULAŞMAK...

...ZİRA CARTER'IN O KADARLIK OKSİJENİ KALDI.

İLERDE BENİ BEKLEYEN NEDİR? DÜNYA İLE AY ARASINDA SÜPERMEN'İ BİLE ZORA SOKACAK BİLİNMEYEN BİR TEHLİKE Mİ VAR?

BU RİSKİ GÖZE ALMALIYIM.

VE TAM VAKTİNDE HEDEFİNE VARIR...

İŞTE ORADA... ARGO GARİP BİR ENERJİ GİRDABININ İÇİNDE KALMIŞ. DEMEK BU YÜZDEN DÜNYAYA DÖNEMEMİŞ. BÖYLE BİR ŞEY DAHA ÖNCE HİÇ GÖRMEMİŞTİM.

ACABA CARTER HALA YAŞIYORMU?

TABİİ YAŞIYOR, SÜPERMEN. BURAYA GELMENE ŞAŞIRDIM. BEYNİNE YAPTIĞIM ETKİDEN DOĞRUSU ÇOK AKILLICA KURTULMUŞSUN.

TELEPATİK BİR SES. BU ASTRONOT CARTER OLMALI.

BENİ BURAYA YAKLAŞTIRAMAYACAK GÜCE NASIL SAHİP OLDUN?

VE YARDIMINA GELMEMİ NEDEN ÖNLEMEK İSTİYORSUN?

X IŞINLI BAKIŞINLA BANA İYİCE BAK.

SEN... SEN CARTER OLAMAZSIN. SEN DÜNYALI BİLE DEĞİLSİN.

KISMEN DOĞRU. 20. YÜZYIL STANDARTLARINA GÖRE BEN DÜNYALI DEĞİLİM...

...AMA ŞU ANDA KARŞINDA 700.000 YIL SONRAKİ BİR DÜNYALI VAR.

BENİM BEYİN GÜÇLERİM SENİN HAYALİNİN BİLE ÖTESİNDE.

BEYNİNİ TELEPATİYLE ETKİLEYİP SENİN BURAYA GELMENİ KOLAYCA ÖNLEDİM.

mentrosun

DEMEK BU GİRDAP NORMAL GELİŞİMİ BOZUYOR. NE GARİP BİR ŞEY.
EVET, ÇOK GARİP. DÜNYAYA DÖNERKEN BUNA RASTLADIM...

...ROTAMI DEĞİŞTİRİP ONU DAHA YAKINDAN GÖRMEK İSTEDİM.
BÖYLE BİR OLAY İNCELENMELİYDİ. BİR ASTRONOTUN GÖREVİ BİLİNMEYENİ KEŞFETMEKTİR.
AMA ÇOK İLERİ GİTTİM. GENİM KONTROLDEN ÇIKTI VE GİRDABIN İÇİNE SÜRÜKLENDİ. VE GİRDAP BENİ HEMEN DEĞİŞTİRMEYE BAŞLADI.

ŞİMDİ BİLE BENİ DEĞİŞTİRMEYE DEVAM EDİYOR. HER GEÇEN SANİYE DAHA ÇOK GELİŞİYORUM.
İŞTE BU YÜZDEN BENİ KURTARMANI İSTEMİYORUM, SÜPERMEN. GELİŞMİŞ BİR BEYNİN TADINI ALINCA, BUNUN DAHA DA İLERİYE DEVAM ETMESİNİ İSTEDİM.

BAŞIMA AÇTIĞIM DERT İÇİN ÜZGÜNÜM.
BEYNİM ÇOK DAHA İNANILMAZ ŞEYLERİ YAPABİLİR. ŞU ANDA DÜNYADA BOZULAN ŞÖHRETİNİ VE ADINI TEMİZE ÇIKARMAYA ÇALIŞIYORUM.
NASA

METROPOLİS ÜZERİNDE GARİP BİR ŞEKİL BELİRİR...
KORKMAYIN... BEN ALBAY SEAN CARTER'İM. HEPİNİZ ŞUNU İYİ BİLİN Kİ SÜPERMEN BENİ KURTARMAYA ÇALIŞTI... AMA BEN ONU ZORLA DÜNYAYA GERİ DÖNDÜRDÜM.
LANET OLSUN. SÜPERMEN YENİDEN KAHRAMAN OLDU.

PEKİ, ŞİMDİ NE OLACAK, CARTER? GELİŞMEN NE KADAR SÜRECEK?
SEN UZAY GEMİSİYLE GELDİĞİNDE BENDE SENİ ÇAĞIRMAK ÜZEREYDİM, SÜPERMEN. ARTIK YETER.

LÜTFEN BENİ BU GİRDAPTAN KURTAR. ŞU ANDA NORMAL İNSANLARDAN BİR MİLYON YIL İLERİ GİTTİM. HER GEÇEN DAKİKA DA GELİŞME HIZIM ARTIYOR.

ÖNCE BU SADECE BİR DENEYDİ... AMA ÇOK İLERİ GİTTİ. GELECEĞİN SONSUZLUĞU ŞİMDİ BENİ KORKUTUYOR.
SAKİN OL. SENİ ORADAN ÇIKARACAĞIM.

AMAN TANRIM! ELİMİ ENERJİ DALGASINA HENÜZ SOKMUŞTUM...
...AMA BAK NELER OLDU.

VE GARİP DEĞİŞİM BAŞLAR BAŞLAMAZ...
ELİM HEMEN NORMALE DÖNDÜ. BİR TEK AÇIKLAMA OLABİLİR. BENİM SÜPER VÜCUDUM GİRDABIN ETKİLERİNİ ÇABUKLAŞTIRIYOR.
GİRDABIN İÇİNE GİRERSEM, İNANILMAZ VE GERİ DÖNÜLMEZ SONUÇLAR ORTAYA ÇIKABİLİR.
CARTER'DEN SONRA GİRDABA GİRMEYE NASIL CESARET EDEBİLİRİM?

BULDUM. UZAY GEMİMİN METALİNDEN DEV BİR MAŞA YAPACAĞIM.
BİR KAÇ SANİYE SONRA ÇELİK ADAM DEV ALETİNİ BİTİRMİŞTİR...
ACELE ET SÜPERMEN. ŞU ANDA 4 MİLYON YIL İLERİ GİTTİM... VE GELİŞME HIZIM DAHA DA ARTIYOR.
BU İŞİN KOLAY YANI SADECE ARACI ORADAN ÇIKARMAK.
SEKİZ MİLYON YIL...
BENİ ÇIKAR.
TAM KRİTİK ANDA, BİLİNMEYEN GÜÇLER GİRDABI ADETA BOMBALAR...
GİRDAP SERT BİR DEĞİŞİME UĞRUYOR.
BU DA GEMİYE GARİP BİR ETKİ YAPIYOR.
ARGO'YU DIŞARI ÇIKARINCA, X IŞINLI BAKIŞIMLA CARTER'İN İYİ OLUP OLMADIĞINA BAKACAĞIM.

OH, HAYIR. AMA SANIRIM NE OLDUĞUNU ANLADIM.
GÖRÜNÜŞE BAKILIRSA, GELİŞME GİRDABI BELLİ ARALIKLARLA KENDİNİ YENİLİYOR
VE HER DEFASINDA ETKİLERİ TERSİNE DÖNÜYOR.
ÇÜNKÜ CARTER ŞU ANDA İLKEL BİR MAĞARA ADAMI OLDU. GELİŞİMİ TERSİNE DÖNÜP MİLYONLARCA YIL GERİYE GİTTİ. ONU BU ŞEKİLDE...
... DÜNYAYA NASIL GÖTÜREBİLİRİM?
NASA
ŞU ANDA CARTER'E YARDIM ETMENİN TEK BİR YOLU VAR. TEHLİKELİ AMA TEK ÇARE BU.
BELİRSİZLİK YÜZÜNDEN GERİLİMİ İÇİNDE OLAN SÜPERMEN, ARGO I'Rİ TEKRAR GİRDABA BIRAKIR...
BU İŞİN ZOR YANI. GELİŞME SÜRECİ TEKRAR BAŞLAYINCA, X IŞINLI BAKIŞIMLA CARTER'İN YÜZÜNÜ DEVAMLI KONTROL ETMELİYİM.

BU MACERANIN SONU

Nihayet gerçekleşti

Tarkan

ve

KARA MURAT

dergilerinin

1. Ciltleri

8 Kasım 1991 Cuma günü çıkıyor

scan by mehtosun

Esrarengiz KADIN

GÜNAYDIN MERİ POVERS. DÜNYANIN EN BÜYÜK YAYIN MÜDÜRÜ BUGÜN NASIL?
O ZARFTA BANA VADETTİĞİN MAKALE VARSA DAHA İYİ OLACAĞIM.
EVET. GÜZELE BENZİYOR KLARK. FİŞİNİ HEMEN HAZIRLARIM.
HEP BÖYLE KADROSUZ KALACAĞIM GALİBA. AMA HER GÜN BELLİ SAATTE İŞE GİTMEKTENSE BÖYLESİ DAHA ÖZGÜR.
ÖRNEĞİN ŞİMDİ BOŞUM. EVE GİDİP ROMANIMA DEVAM EDEBİLİRİM...
HAYIR!
KENTZ
STAIRS
BUGÜN SERBESTİM, VİT...
NE ŞANSLI
EĞER FIRSATTAN YARARLANILMAZSA BOŞ VAKTİN NE ANLAMI OLUR?
ÖZELLİKLE GÜZEL BİR GÜNDE...

GÖKYÜZÜ HİÇ BU KADAR DAVETKAR GÖRÜNMEMİŞTİ.
HAFİF RÜZGAR. MİNİK BULUTLAR VE 5 MİLLİK GÖRÜŞ UZAKLIĞI...
UÇMAK İÇİN MÜKEMMEL BİR HAVA.
O KRİPTON ALETİNİN BEYNİMİ ÇARPTIĞI HAFTALARDAN SONRA BÖYLE BİR ŞEYE..
"..ŞİDDETLE İHTİYACIM VARDI..."
YAŞAMAK VE TEKRAR BİR ŞEYLER YAPMAK NE GÜZEL...
DAILY PLANET
BÖYLE BİR GÜNDE, GÜNEŞ VÜCUDUNU ISITIRKEN HER ŞEY İNSANA DAHA İYİ GÖRÜNÜYOR.

"TÜM DÜNYADAKİ HER ŞEY--"
OOO, HAYIR
PİS UÇURTMA
PİS AĞAÇ
PİS, PİS, PİS..
SAKİN OL...
UÇURTMA VE AĞACA KIZMA... ONLARIN BİR SUÇU YOK...
SÜPERMEN!
AL. UÇURTMAN YIRTILMAMIŞ BİLE. EĞER AĞAÇLARDAN UZAK DURURSAN SORUN OLMAZ...
SAĞOL. ÇALIŞACAĞIM.
AMA BU ZOR. YERDE FAZLA RÜZGAR YOK. KARDEŞLERİM DEYARDIMCI OLMUYOR.
ANLIYORUM.
PEKALA. BU SEFERLİK...
"...UÇURTMANI BEN TUTAYIM--"
BURDA RÜZGARI İYİ. KOŞMAYA HAZIR MISIN?
EVET SÜPERMEN SAĞOL.

HER GÜN BÖYLE UÇURTMA TUTMA FIRSATIM...
...OLMUYOR. KEŞKE BUNU DAHA SIK YAPSAM VE VAKTİMİ PAHA BİÇİLMEZ İŞLERE...
BLAM BLAM
...AYIR-MASAM...
İYİ. KİMSE BENİ İZLEMİYOR.
SİLAH SESLERİ, ONLARI KORKUTTU...
NE BU ACELE?
HUNNGG!
SEN NERDEN ÇIKTIN?
BEN DE AYNI ŞEYİ SORACAKTIM.
ANLAŞILAN BURDA UZUN SÜRE KALMAMIŞSIN. YOKSA BUNU YAPMAYA KALKIŞMAZDIN...
UH!
BLAM BLAM BLAM

scan by mehtosun

BAKAYIM, BİR YARDIMIM DOKUNUR MU?
HEEY, O DA NE?.
SÜPERMEN'MİŞ. SES HIZINA YAKIN GİDİYORDU... BELKİ...
B-BOOM
DAHA HIZLI...
ACELESİ NEDİR BİLMİYORUM, AMA BUNU MERKEZE BİLDİRSEM İYİ OLACAK...
EVET. NE İSTEDİN?
BEN SKAG. BANA CİLESPİ'Yİ VERSENE.
BEN CİLESPİ. NE VAR?
BİR DAKİKA ÖNCE SÜPERMEN, BURDAN YILDIRIM GİBİ GEÇEREK GÜNEYE GİTTİ.
ÖYLEMİ? SAĞOL SKAG. BİZİMLE TEMASI KAYBETME...
SÜPERMEN BİR JÜRİ İŞİMİZİ ENGELLEDİ. PATRON BUNU DUYMAKTAN MEMNUN OLACAK.
PATRON...
NE VAR CİLESPİ. YUMURTLA BAKALIM.

ÖZÜR DİLERİM. MEŞGUL OLDUĞUNU BİLMİYORDUM.
BOŞVER. BU YENİ YARDIMCIM, LİANİ.
SELAM.
ONUN YANINDA HER ŞEYİ SÖYLEYEBİLİRSİN. KAPIYI VURMADAN GİRDİĞİNE GÖRE ÖNEMLİ BİR HABERİN OLMALI.
ŞEY... SÜPERMENDEN HABERDAR EDİLMEYİ İSTEMİŞTİNİZ DE
BİRAZ ÖNCE HIZLA DENİZE DOĞRU UÇTUĞU GÖRÜLMÜŞ.
NE! BU HABER GÜVENİLİR Mİ?
RAPOR, SAHİLDEKİ EN İYİ ADAMIMDAN GELDİ...
NEEP
GÜZEL. ŞİMDİ SÜPERMEN'DEN ÇEKİNMEDEN SAVAŞ KONSEYİNİ TOPLAYABİLİRİM.
MANHEIM, NE OLDU?
ŞİMDİ GİT BEBEK. YAPACAK İŞLERİM VAR.
WHRRRR

GÜNAYDIN. İNTERGANG'IN BAŞKANI OLARAK, MORGAN EDGE'NİN MAHKEMESİNDE NE YAPACAĞIMIZI TARTIŞMAK İÇİN BU TELE...
-KONFERANSI DÜZENLEDİM. EDGE, GALAKSİ HABER MERKEZİNİN BAŞKANI OLMASINDAN YARARLANARAK İNTERGANG'I BİRKAÇ YIL YÖNETTİ. İŞLERİ ÇEŞİTLENDİRDİ.
BİZE GELİŞMİŞ TEKNOLOJİ SAĞLAYAN VE PEK SESİ ÇIKMAYAN BİR ORTAKTAN DA YARARLANDI.
SONUNDA EDGE'NİN İŞLERİ DUYULUP, DOLANDIRICILIKTAN MAHKEMEYE VERİLİNCE ÖRGÜTÜMÜZ KRİZE GİRDİ. BU BÖYLE DEVAM EDEMEZ.
SİZ BÖLÜM ŞEFLERİNİN BU KONUDAKİ ÖNERİLERİNİZİ BEKLİYORUM.

HİÇBİRİMİZ EDGE'NİN MAHKÛM OLMASINI İSTEMEYİZ. MAHKEMEYİ BASALIM VE YARGIÇ...
-ÖLDÜRELİM. EDGE'Yİ DE KAÇIRIP SAKLIYALIM.
YOO. MAHKEMEYİ BASMAK BAŞIMIZA DERT AÇAR. ŞUANDA SÜPERMEN YOK, AMA DÖNECEKTİR...
HAKLISIN. ÖYLEYSE KANITLARI YOK EDELİM.
TANIKLARI İTİBARDAN DÜŞÜRELİM.

BAKIN, BİZE GEREKEN... ŞUANDA EN ÖNEMLİ ŞEY...
HER TEHDİDİ BERTARAF ETMELİYİZ.
BİRER BİRER SÖYLEYİN.
İHTİRASLI İTLER. BEN ONUN YARDIMCISIYKEN NEDEN ONLARIN FİKRİNİ SORUP DA BENİMKİNİ SORMUYOR.

KANITLARI ORTADAN KALDIRALIM.
EDGE KENDİNİ ÇAMURA BULAŞTIRDI. BENCE ONU ORTADAN KALDIRALIM.
BUNU DÜŞÜNDÜM. AMA EDGE BİZE FAYDALI OLABİLİR...
ANCAK BİZİ SATMAYA KALKIŞIRSA ÖLDÜRÜRÜZ.

TANIKLARI İTİBARDAN DÜŞÜRME FİKRİ HOŞUMA GİTTİ-ET-Kİ ALANIMIZ İÇİN-DE ÜÇ TANIK VAR...
EDGE'Yİ YAZILARIYLA MAHKEMEYE DÜŞÜREN ÜÇ MUHABİR: KATERİN GRANT, LOİS LEYN, KLARK KENT...
KLARK KENT BİR KAZAYLA HAFIZA KAYBINA UĞRA-YINCA LOİS, BU YAZI İŞİNE GİR-Dİ. EDGE'NİN AVUKATI, KO-LAYCA ONLARA LEHTE TANIK-LIK YAPTIRA-BİLİR...
GRANT BU İŞTE TEK SAKIN-CALI KİŞİ...
O KENDİ İSTEĞİYLE ED-GE'NİN HAYATINA SIZ-Dİ VE ONU FAKA BASTIRDI...
ONU SAĞ İSTİYO-RUM. BU İŞİ İYİ YAPIN...
KLARK KENT'E YAPTIĞI-NIZ, BOŞA GİDEN SALDI-RI GİBİ OLMASIN...
O İŞTE, KENT'İN EVİNE GİRİP BEKLEMEMİZ İSTENMİŞTİ. BİZ DE ÖYLE YAPTIK...
"EVE GELEN ADAM AYNI KENT'E BENZİYORDU. ONU GÖREN HERKES YANILABİLİRDİ..."
HEPİMİZ HAYAT-TA BİR ÇOK HATA-LAR YAPARIZ...

BENİM HATAM LEKSKORP'UN BİLGİSA-YAR BÖLÜMÜNDE İŞE GİRMEK OLDU. ASLINDA İYİ İŞTİ DE LEKS LUTHOR BENİ FARKEDENE KADAR-ÇALIŞMAMI BEĞEN-DİĞİNİ SÖYLEDİ.
BU İLGİ, ÖN-CE ÇOK HOŞUMA GİTMİŞTİ...
SÜPERMEN HAKKINDA BİLGİ TOPLAMAKLA GÖREV-LENDİRİLDİM. ÇALIŞMANIN SONUNDA İNANIL-MAZ BİR SIR KEŞFETTİM...
SÜPERME-NİN İKİ HA-YATI VARDI.
AMA LUTHOR, ONUN GİBİ GÜÇLÜ BİRİNİN NORMAL BİR ADAMIN KILIĞINDA SAKLANACA-ĞINI KABUL ETMEDİ...
VARDIĞIN BU SO-NUÇ, SAÇMA, AMAN-DA. BİLGİSAYARIM-DAN O VERİLERİ ÇIKART!
SONRA DA KENDİN ÇIK GİT.
O CANAVAR BENİ FIRLATIP ATTI. ÇEVREDE ÖYLE ETKİ-Sİ VARDI Kİ, KARA LİSTEYE ALINDIM VE İŞSİZ KALDIM.
ZAMANLA BULGULARIMDAN KENDİM DE KUŞKU-LANDIM. SÜPERMENİN ÇİFTE KİŞİLİĞİNİ KENDİ-ME DE KANITLAMALIYDIM...
ÖZEL DEDEKTİF MAT STOKTON'U KİRALA-DIM. BANA YARDIM İÇİN ELİNDEN GELE-Nİ YAPTI...
VE BUNUN İÇİN ÖLDÜ-RÜLDÜ...
ÜZGÜ-NÜM MAT.
KENT'İN SIRRINI KANITLA-MAK İÇİN ELİME FIRSAT GEÇMİŞTİ... AMA ARTIK ÖNEMİ YOK...
SENİN ÖLÜMÜN BOŞ YERE OLMAMALI, MAT...

BRUNSVİK, CORCİA...
İYİ Kİ BURAYA GELMİŞİM.
FIRTINA'DA MOTORU BOZULAN ŞU GEMİ, ZOR DURUMDAYDI...
SAĞOLASIN SÜPERMEN.
BENİM İÇİN ZEVKTİ KAPTAN.
BUNDAN SONRA SÜPERMEN YÜZLERCE KİLOMETREYİ BİRKAÇ DAKİKADA ALIP METROPOLİS'E GELDİ.
ÖĞLEDEN SONRA FIRTINA SANIRIM BURAYA DA BİRAZ DOKUNACAK...
İNSANIN HER AN DÖNECEĞİ BİR EVİ OLMASI NE GÜZEL - AMA EV SAHİBİ BU AY SONUNDA EVİ BOŞALTMAMI İSTEDİ...
NEYSE, BUGÜNKÜ EĞLENCEM TAMAM.
ŞİMDİ EVE GİDİP BİRKAÇ SAYFA YAZAYIM...
AVUKATIM DA SÜREYİ UZATMAK İÇİN ELİNDEN GELENİ YAPACAKTIR...

"ACABA O İSTEN YENİ BİR HABER ÇIKTI MI?..."
KLARK. BEN LOİS. ÖĞLEDEN SONRA DIŞARDA OLACAĞIM - BENİ 6.30'DA ARA...
BİİP.
BEN ANNEN. SADECE NASIL OLDUĞUNU SORMAK İÇİN ARADIM.
BİİP.
KENT. BEN MÜFETTİŞ HENDERSON. ŞİMDİYE KADAR EDGE'NİN MUHAKEMESİNE TANIK OLARAK ÇAĞIRILMADIN.
AMA İNTERGANG'İN SENİ UNUTTUĞUNU SANMA.
VAY VAAY...
BİİP.
BAY KENT - SİZ BENİ TANIMIYORSUNUZ, AMA YARDIMINIZA İHTİYACIM VAR.
DAHA FAZLA KONUŞAMAM.
NEE?
ÖĞLEDEN SONRA BAKERLİNE MEZARLIĞININ ESKİ KISMINDA OLACAĞIM. SAAT 3.30 DA BULUŞALIM. LÜTFEN GELİN.
KLİK!
GARİP. İSİM VERMEDİ. HUZURSUZ BİR KADIN SESİYDİ. İNTERGANG TUZAĞI OLABİLİR...
AMA ÖYLE OLSA BİLE İCABINA BAKARIM.
ACELE ETMELİYİM. SAAT NERDEYSE 3.45...
ESRARENGİZ KADIN, HİÇ OLMAZSA BULUNMASI KOLAY BİR YER TARİF ETTİ. PLANET BİNASI ESKİ SAHİBİNİN DE MEZARI ORDA

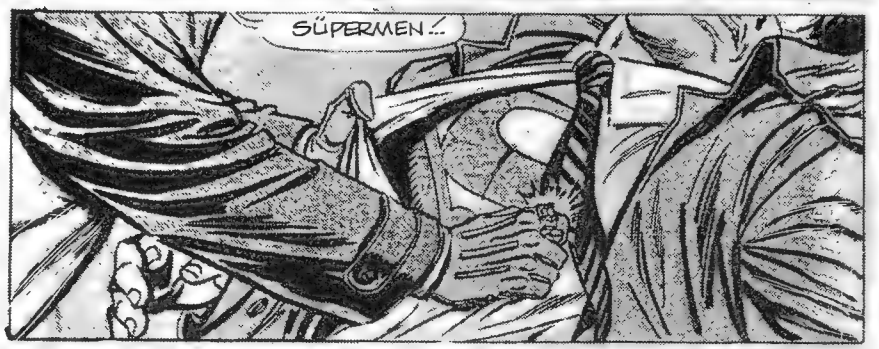

scan by mentosun

BENİM YANIMDA ONUN ADINI ANMA! EVET, BU ONUN DEĞERLİ YÜZÜĞÜ: AMA ALDIĞIMI BİLMİYOR BİLE...
ONU, SENİN SÜPERMEN OLDUĞUNU KANITLAMAK İÇİN ALDIM.
PEKİ, NASIL? AMA BOŞVER. ÖNEMLİ DEĞİL.
LUTHOR'DAN O KADAR NEFRET EDİYORSAN...
ONUN YÜZÜĞÜNÜ ELEGEÇİREBİLDİYSEN...
ONU HAPSE DEĞİŞTİRABİLİRSİN. ONUN YERİ ORASI!
SANA YARDIM EDERİM. YALNIZ...
JONAS McAULEY
REST IN PEACE
O YÜZÜĞÜ BIRAK!
KENT, NE OLUYOR?
KENT!
TANRIM, O-NU ÖL-DÜRDÜM.

UUH!
NE KADAR BAYGIN KALDIM. MEZARLIK BEKÇİSİ GÖRDÜ MÜ?
HEY, İYİ MİSİNİZ BAYIM? PEKİYİ BİR HALİNİZ YOK DA...
İYİYİM. SADECE ISLAK ÇİMENDE KAYDIM. BİR ŞEYİM YOK.
ACABA ÖYLE Mİ?
O KADIN, 11 MİL-YONLUK KENTİN BİR YERİNDE...
ELİNDE BİR KRİPTONİT PARÇASI VAR VE SIRRIMI BİLİYOR. ÜSTELİK...
"ONUN ADINI BİLE BİLMİYORUM...
BAYAN...
İYİ OLACAK. İYİ OLMALI. ÖLMÜŞ OLAMAZ!

BENİM YÜZÜMDEN BİR KİŞİ DAHA ÖLEMEZ...!

ONA BİR ŞEY OLSUN İSTEMEDİM. YALNIZ SÜPERMEN OLDUĞUNU KANITLAMAK İSTEDİM. YÜZÜĞÜN BU KADAR GABUK ETKİ YAPACAĞINI HİÇ UMMAMIŞTIM.

YÜZÜK / OLAMAZ! KURŞUNDAN KABINI ORADA BIRAKTIM.

EMİNİM Kİ LUTHOR

...ELİNİ BU YÜZDEN KAYBETTİ...

HEEY, BEBEK!

BİR DE BEN ONU ELİMDE TAŞIYORUM. TANRIM!

HEY! SANA SÖYLÜYORUM.

NEE?.. OHH!.

ALDIRMIYOR MUSUN

BAK KIZIM, O UMUR SANMAMAKTAN NEFRET EDER.

BIRAKIN BENİ! BURASI GÜVENLİ DEĞİL.

HAKLISIN.

ANLAMIYORSUNUZ. BURADAN HEMEN GİTMELİYİZ. AAAH!..

BU MACERANIN SONU

OYUN içinde OYUN

DÜNYADAN FIRLATILMIŞ OLAN GİZLİ BİR ARAŞTIRMA GEMİSİ UZAYIN DERİNLİKLERİNDE...

...PİNPON TOPU KADAR KÜÇÜK METEORLAR ARASINDA SESSİZCE İLERLEMEKTEDİR...

GEMİNİN BURNUNDAKİ ARALIKTAN BİR AYGIT ÇIKAR VE TIKIRDAYARAK ÇEVREYİ ARAŞTIRIR...

TIK TIK

...UZAYA DAĞILMIŞ OLAN KAYA PARÇALARINDA RADYOAKTİVİTE İZİNE RASTLADIĞINDA...

...BU AYGIT BİR KEPÇEYE DÖNÜŞÜP PARÇALARI İÇERİ ÇEKER...

...VE GEMİ YOLUNA DEVAM EDER...

GEMİ TAM İSTENİLEN YERE İNECEK, BİR YERE SIĞINSANIZ İYİ OLUR EFENDİM!

SİZ ORADA SAKLANIN KORKAKLAR, AMA BEN MALIN GELİP GELMEDİĞİNİ...

ÖĞRENMEK İSTİYORUM!

ÖLÇÜMLERİMİZE GÖRE, GEMİDE BİR YÜK VAR EFENDİM!

THWOPP

ŞİMDİ BU SAHNEYİ HEMEN BURADA KESİP...

scan by mehtosun

BÜYÜK GÜÇLERE VE YETENEKLERE SAHİP OLAN ÇELİK ADAM...

...X IŞINLARIYLA KAPININ ARKASINDAKİ KİŞİLERİN KİM OLDUĞUNU GÖREBİLİRDİ...

...FAKAT BEKLEMEYİ DAHA UYGUN BULDU...

ÖNCE SEN GİR, KANTABİLE!

SONUNDA BİZE KATILMAN NE HOŞ BİR SÜRPRİZ, BAY KANTABİLE! BÖYLECE SENİ ARAMAKTAN DA KURTULDUM!

SENİ GÖRDÜĞÜME DE SEVİNDİM, BATMAN!

BEN BU KÜÇÜK DOMUZLARLA UĞRAŞIRKEN ŞEFLERİNİ BURAYA GETİRDİĞİN İÇİN TEŞEKKÜRLER!

YARARIM DOKUNDUYSA NE MUTLU BANA, DOSTUM!

CUC

NASILSA, SEN DE ONU YAKALAYACAKTIN...

YİNE DE BANA YARDIM ETMEN ÇOK İYİ OLDU... SÖYLESENE, BATMAN...

...BUNLARIN SUÇLARINA, ÖLDÜRMEYE TEŞEBBÜSÜ DE EKLEYEBİLİR MİYİZ?

HAYIR, ONUN GERÇEKTEN BENİ ÖLDÜRMEYİ DÜŞÜNDÜĞÜNÜ SANMAM...

SADECE BANA ANTRENMAN YAPTIRMAK İSTEDİ.

UÇAMADIĞI HALDE BATMAN OLDUKÇA YAMAN BİRİ, ÖYLE DEĞİL Mİ?

FAKAT SÜPERMEN'İ DİNLEYENLER, SANKİ DİLLERİNİ YUTMUŞ GİBİ, HİÇ CEVAP VERMEDİLER...

ŞEHRİN DIŞ MAHALLELERİNDE YÜRÜMEKTE OLAN BİR TIP ÖĞRENCİSİ GÖKYÜZÜNDE..

...SÜPERMEN'İ BİR MASANIN ÜZERİNDE BİRKAÇ KİŞİYİ TAŞIRKEN GÖRDÜ...

BU İŞİ YAPTIĞIMDAN BERİ, SÜPERMEN KORKUSU İÇİME GİRDİ...

...SİNİRLERİM BOZUK HERHALDE.

HAVA DA KARARMAYA BAŞLADI...

SAAT TAM 7.. MÜŞTERİYLE BULUŞMA ZAMANIM GELDİ...KAPININ ZİLİNİ ÇALMAMI İSTEMİŞTİ...

İŞTE...

...BURADA.

YUMURTA BİÇİMİNDEKİ ALET GENÇ ADAMI ON SANİYE İÇİNDE ALTI KAT YUKARI ÇIKARARAK TAVANARASINA GETİRİR...

İŞTE GELDİ... ONU NAZİKÇE İÇERİ ALIN.

BAY RESTON'U GEREĞİNDEN FAZLA İNCİTMEK İSTEMİYORUZ.

HOŞGELDİN, BAY RESTON. UMARIM KONUŞTUĞUMUZ MALLARI GETİRMİŞSİNDİR.

III, EVET. GETİRDİM...

...BAY LUTHOR.

GÜZEL, ÇOK GÜZEL.

scan by mehtosu

SAKİN OL! ŞİRKETİMDE SENİN GİBİ ZEKİ BİR GENCİN GELECEĞİ PARLAKTIR!
ÖYLE Mİ DÜŞÜNÜYORSUNUZ, BAY LUTHOR?
TABİİ! ŞİMDİ GEL DE HABERLERİ İZLEYELİM!
SÜPERMEN VE BATMAN BİRLİKTE ÇALIŞARAK BİR SAAT ÖNCE BİR SİLAH ŞEBEKESİNİ ORTAYA ÇIKARDILAR...
İŞTE SANA GÜVENİMİ GÖSTEREN...
..KÜÇÜK BİR ARMAĞAN!
BİN DOLAR... VAY CANINA!
...BU ŞEBEKENİN METROPOLİSLİ GENÇLERE SİLAH SATTIĞI İLERİ SÜRÜLÜYOR!
BU KONUDAKİ DİĞER HABERLERİ ELİMİZE GEÇTİKÇE İLETECEĞİZ! LANA...
TEŞEKKÜRLER, KLARK! PRİNCETON'DAN GELEN BAŞKA BİR HABERE GÖRE...
SİZE ÖZEL BİR MESAJ VAR, BAY KENT!
SAĞOL, DANNY!
MESAJ BRUCE WAYNE'DEN, YANİ BATMAN'DAN! ACABA NE İSTİYOR?
Klark, işten sonra eski konser salonunun çatısında buluşalım. Bruce
TELEVİZYONUN KAPANIŞ SAATİ GELDİĞİNDE...
BEN VGBS TELEVİZYONUNDAN KLARK KENT! HEPİNİZE İYİ GECELER DİLİYORUM! HOŞÇAKALIN!
ÇOK İLGİ ÇEKİCİ BİR DEĞİŞİM!
LUTHOR'A ÇOK İLGİNÇ GELEN ŞEYİN NE OLDUĞUNU BİRAZ DAHA MERAK EDECEKSİNİZ, ÇÜNKÜ BU SAHNEYİ BURADA KESİYORUZ...

...BİRKAÇ DAKİKA SONRA, BAY RESTON ESKİSİNDEN DAHA ZENGİN OLARAK SOKAĞA ÇIKTIĞINDA...
OHH...
THUD!
HEY FELLA!
PANT PANT
PANT PANT
BİRİSİNİN BENİ İZLEDİĞİNDEN EMİNİM!
BELKİ DE SADECE...
OH, HAYIR!
POW!

scan by mehtosun

Scanned by mehmetsun

...ŞEHRİN ALTINDAKİ BİR METRODA KÖTÜ ŞEYLER OLMAKTADIR...
BENİ DUYDUN MU? METRO'YU ELE GEÇİRDİK! TIPKI FİLMLERDEKİ GİBİ...
...AMA BİR FARKLA... BU KEZ BİZ KAZANACAĞIZ.!
METRO TRENİNİ GÖRÜNMEZ BİR KILIFLA KAPLADIK...
...ARTIK SÜPERMEN BİLE BİZİ BULAMAZ.!
BİRİ İSMİMİ Mİ SÖYLEDİ?
NELER OLUYOR ORADA?
ÖNCE KÜÇÜK BANKNOTLAR HALİNDE 1 MİLYON DOLAR İSTİYORUZ...
SÜPERMEN SİZE KARNINDAN KONUŞUYOR! BIRAKIN O SERSERİLER...
...PLANLARINI KABUL ETTİĞİNİZİ SANSINLAR.!
KONUŞARAK ONLARI OYALAYIN...
RRROARR
...BU ARADA BEN DE ONLARI RADYO DALGALARINDAN İZLEYEYİM.!
İSTEKLERİMİZİ İYİ ANLADINIZ MI?

BİR HELİKOPTERİN DE DAHA SONRA BİLDİRECEĞİMİZ BİR YERDEN BİZİ ALMASINI İSTİYORUZ!
EĞER ŞİMDİYE KADAR HİÇ YANILMAYAN SÜPER KULAĞIM...
...YİNE YANILMIYORSA METRO TRENİ BURALARDA BİR YERDE...
KERRASH!
...OLMALI!
SÜPERMEN, BİZİ BULDU.!
ÇABUK VAGONUN BAŞ TARAFINA GEÇ.!
ŞİMDİ SANA GÖSTERECEĞİM.. BUNUNLA!

...GÖSTERECEKTİR...

scan by mehtosun

scan by mehtos...

BİR KAÇ SAAT SONRA, TÜM METROPOLİS SAKİNLERİ VE TELEVİZYON ARACILIĞIYLA TÜM ÜLKE HALKI ENDER RASTLANAN BİR OLAYA TANIK OLURLAR...

TELEVİZYON İZLEYİCİLERİ BİRKAÇ DAKİKA HAYAL ÜRÜNÜ VE YALAN OLAN HİKAYESİNİ DİNLEDİLER...ERASMUS KARDEŞİNİN KENDİSİNİ...

...YILLARCA HAPİS TUTTUĞUNU, SU VE YİYECEK KARŞILIĞINDA BİLİMSEL DEHASINDAN YARARLANDIĞINI ANLATTI...

SÜREYLE ERASMUS LUTHOR'UN TÜMÜYLE

İŞTE KÖTÜ RUHLU KARDEŞİM LEX!

YALAN SÖYLÜYOR...

TABİİ BÖYLE KONUŞACAK! AMA SİZE KANIT GÖSTERECEĞİM...

ONU HAPSE TIKIN!

KANITINI GÖSTER!

BİZİ FAZLA OYALAMA! KANITIN NEDİR?

YARIN ONU HAPİSHANEYE GETİRDİĞİMDE...

"...PARMAK İZİNİ ALIRSINIZ... BÖYLECE KANITINIZ OLUR!"

BU O ADAMIN SÖZ ETTİĞİ KÖTÜ RUHLU LUTHOR OLMALI!

GÖZÜMLE GÖRMEDEN..

...İNANMAM!

ÖĞLEDEN SONRAKİ HABER BÜLTENİNDE...

HAPİSHANE MÜDÜRÜ CLARENCE RUTHERFOR AZ ÖNCE PARMAK İZİ ÜZERİNDE YAPILAN ÇALIŞMALAR SONUCU...

...ÖĞLEDEN SONRA PARAŞÜTLE HAPİSHANEYE ATILAN ADAMIN CANİ BİLİM ADAMI LEX LUTHOR OLDUĞUNUN ANLAŞILDIĞINI AÇIKLADI.

LUTHOR BİR SÜRÜ KÖTÜ İŞE BULAŞMAKLA SUÇLANARAK HEMEN TUTUKLANDI.

SÜPERMEN BULUNAMADIĞINDAN TANIKLIK YAPAMADI...

O SIRADA KLARK KENT'İN METROPOLİS'DEKİ EVİNDE BAŞLIKLI MASKE VE PELERİN GİYMİŞ BİR ADAM OTURMUŞ...

...BEKLEMEKTEDİR...

BİRKAÇ GÜN SONRA, BİR HELİKOPTER HİÇ BEKLENMEDİK BİR ŞEKİLDE METROPOLİS ÜNİVERSİTESİ TIBBİ ARAŞTIRMA BİNASININ DAMINA KONAR...

TELLERE DİKKAT ET!

BURADA NE YAPIYOR? PARÇALANACAK!

GERÇEKTEN, TELLERE TAKILARAK SAVRULAN HELİKOPTER DÜŞMEYE BAŞLAR...

DÜŞÜYOR... DÜŞÜYOR... KİM BU HELİKOPTERDEKİ?

AŞAĞIYA, CADDEYE DOĞRU BAK!

BİR GÖLGE!..

BİR ŞEYTAN!..

BU BETMEN!

ERASMUS LUTHOR'SUN HERHALDE...

EVET... SENİN DE BAŞINI DERDE SOKTUM!

KERRRAK

scan by mehtosun

HERŞEY O KADAR ANİ GELİŞTİKİ NE LUTHOR, NE ONUN SİLAHLI KAMERAMANLARI, NE DE TELEVİZYON İZLEYİCİLERİ NELER OLUP BİTTİĞİNİ ANLAYAMADILAR...

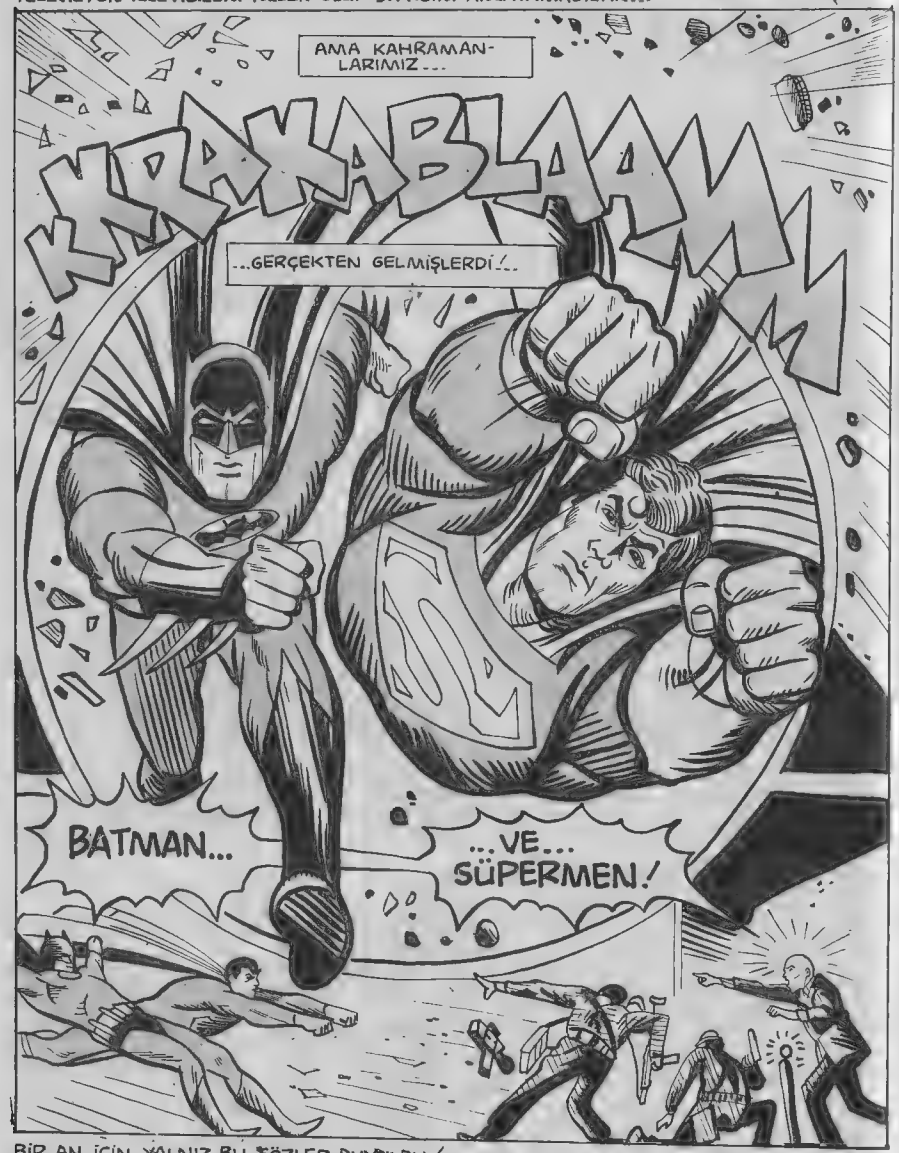

BİR AN İÇİN YALNIZ BU SÖZLER DUYULDU.

LUTHOR'UN ADAMLARI YERALTI DÜNYASININ EN YETENEKLİ VE EN ÇOK PARA KAZANAN ADAMLARIYDI...

scan by mentosur

LUTHOR ESRARENGİZ MAVİ KÜRESİNİ YERE ATIP KIRAR VE BATMAN DİĞER ADAMLARI HAKLAR...

WAM!

PLINK!

...BU ARADA TELEVİZYON OLAYI YAYINLAMAYA DEVAM ETMEKTEDİR...

...TÜM OLANLARI TELEVİZYON BAŞINDAKİ MİLYONLARCA KİŞİ ÇARESİZLİK İÇİNDE İZLEMEKTEDİR...

BAK, BABA... O MAVİ ŞEY BATMAN'I KÖR EDECEK! ONA YARDIM EDEMEZ MİYİZ?

KEŞKE EDEBİLSEK!

GÖZLERİME DAHA ÖNCEDEN TAKTIĞIM ÖZEL LENSLER BANA AVANTAJ SAĞLIYOR...

...BU NEDENLE YOLUMU BULUP KAPIYA...

...ULAŞABİLİRİM...

GÖZ GÖZÜ GÖRMÜYOR, ÖYLE DEĞİL Mİ LUTHOR?

ÖZÜR DİLERİM, BAYLAR...

...EĞER BENİ KÖRLEŞTİREREK...

...BİR AN İÇİN DURDURACAĞINI SANDIYSAN...

POW

...BATMAN'IN DİĞER DUYULARINI UNUTTUN!

KWAP

TÜM DÜNYADA TELEVİZYONLARI BAŞINDA OLAYI İZLEYEN İNSANLAR SEVİNÇ İÇİNDEYDİLER...

ÇOK İYİYDİN, BATMAN! GALİBA BEN SANA BORÇLU ÇIKTIM!

AMA... KIRMIZI KRİPTONİTİN ETKİSİNDEN NASIL KURTULDUN?

"BEN HİÇBİR ZAMAN KRİPTONİTİN ETKİSİ ALTINDA KALMADIM! METRO TÜNELİNDE DOSTUMLA YER DEĞİŞTİRDİK...

"...O DA SENİN GÖZLERİNİN ÖNÜNDE...

"...BİTKİNİN ARKASINDA GİZLENEREK, SENİN BENZERİN OLDU!"

"SEN DAHA İŞE BAŞLAMADAN, PLANINI BAY RESTON'U KORKUTARAK ÖĞRENDİM...

"...YANİ KIRMIZI KRİPTONİT SERUMUNU YAPMAK İÇİN GEREKSİNME DUYDUĞUN KİMYASAL MADDELERİ ÇALARAK SANA GETİREN TIP ÖĞRENCİSİNİ!"

LUTHOR'U HAPİSE KENDİM GÖTÜRECEĞİM, MEMUR BEY!

GEÇEN GÜN SENİ HELİKOPTERDEN KİMİN KURTARDIĞINI BİLİYOR MUSUN, LUTHOR?

O SENDİN! HAPİSTE OLMADIĞINI ANLAMAMAM İÇİN, BATMAN KILIĞINA GİRMİŞTİN!

TABİİ HAPİSHANE MÜDÜRÜNÜN DE TÜM OLANLARDAN HABERİ VARDI! PEKİ AMA...

...NİÇİN O KADAR BEKLEDİN? NEDEN O KADAR ZAMAN HAPİSTE KALDIN?

ÇÜNKÜ BİZİM İŞİMİZİ SEN YAPIYORDUN!

...ÇEŞİTLİ BULUŞLAR YAPIP İNSANLIĞA YARARLI OLUYORDUN!

KEŞKE DAHA FAZLA SÜRSEYDİ!

O, DÜNYADAKİ EN İYİ DOSTUM!

SENDEN HEP NEFRET ETTİM, SÜPERMEN! AMA ONUN DA SENDEN AŞAĞI KALIR YANI YOK!

DÜNYADA YAŞAM YAVAŞ YAVAŞ NORMALE DÖNMEYE BAŞLAR... VE BİR KAÇ GÜN SONRA...

BİR SOSİSLİ SANDVİÇ VERİR MİSİNİZ?

MEMNUNİYETLE, BAY KENT!

SODAS

SİZİ TELEVİZYONDAKİ PROGRAMDAN TANIYORUM!

ÇOK GÜZEL... AMA BEN SENİ TANIMIYORUM! BURADA YENİ MİSİN?

İŞE BUGÜN BAŞLADIM! BORCUNUZ YETMİŞ İKİ DOLAR, ELLİ SENT!

EFENDİM NE DEDİN?

PEKİ, PEKİ... BAY KENT'İN HATIRI İÇİN YALNIZ YETMİŞİKİ DOLAR OLSUN!

BELKİ BOZUKLUĞA İHTİYACINIZ OLUR!

UMM... SEN NE DİYORSUN? BUNA SOYGUN DERLER!

SOKAKTA SATILAN SANDVİÇLER YETMİŞ SENT, EN FAZLA BİR DOLAR EDER!

BAKIN BAY KENT, HAKKINIZDA KÖTÜ REKLAM OLMASINI...

...İSTEMEZSİNİZ HERHALDE! YEDİĞİNİZ KADARI İÇİN YİRMİBEŞ DOLAR VERİN DE ÖDEŞELİM, OLDU MU?

BU DAHA DA KÖTÜ! BİR ISIRIK İÇİN YİRMİBEŞ DOLAR İSTİYORSUN!

BENİM BU CADDEDE SATIŞ YAPMA İZNİM VAR, SAYIN MUHABİR!

O İZİNDE İNSAFLI OLAN HER ÜCRETİ İSTEYEBİLECEĞİM YAZILI!

İNSAFLI MI?

ÜCRE

KEP KRAAÇ

AAH! DÜŞÜYORUM!

AMAN TANRIM! ŞİMDİ NASIL YAPIP DA O ÇOCUĞU KURTARABİLİRİM?

HALKI ÇEVREYE TOPLAMAMALIYDIM! BELKİ DE DİKKATLERİ ÇOCUĞA ÇEVİREREK...

BAKIN! ÇOCUK DÜŞÜYOR!..

...BU İŞİ BAŞARABİLİRİM... NE OLUYOR?

BU ANİ OLAY KARŞISINDA İNSAFSIZ SATICI ÖNLÜĞÜNÜ ÜZERİNDEN FIRLATIR VE GERÇEK KİMLİĞİ ORTAYA ÇIKAR...

BATMAN!

BU ŞEKİLDE HALK BATMAN'IN ASLINDA NORMAL BİR İNSAN OLDUĞUNU ANLADI!

TEŞEKKÜR EDERİM!

BÖYLE OLACAĞINI DÜŞÜNMEMİŞTİM! ARTIK HERKES BENİM NASIL BİRİ OLDUĞUMU ÖĞRENDİ!

BİRŞEY DAHA ÖĞRENDİLER, BATMAN...

...SENİN BAZEN PÜSKÜLLÜ BİR BELA OLDUĞUNU!

BU MACERANIN SONU

Bir rüyanın hikâyesi

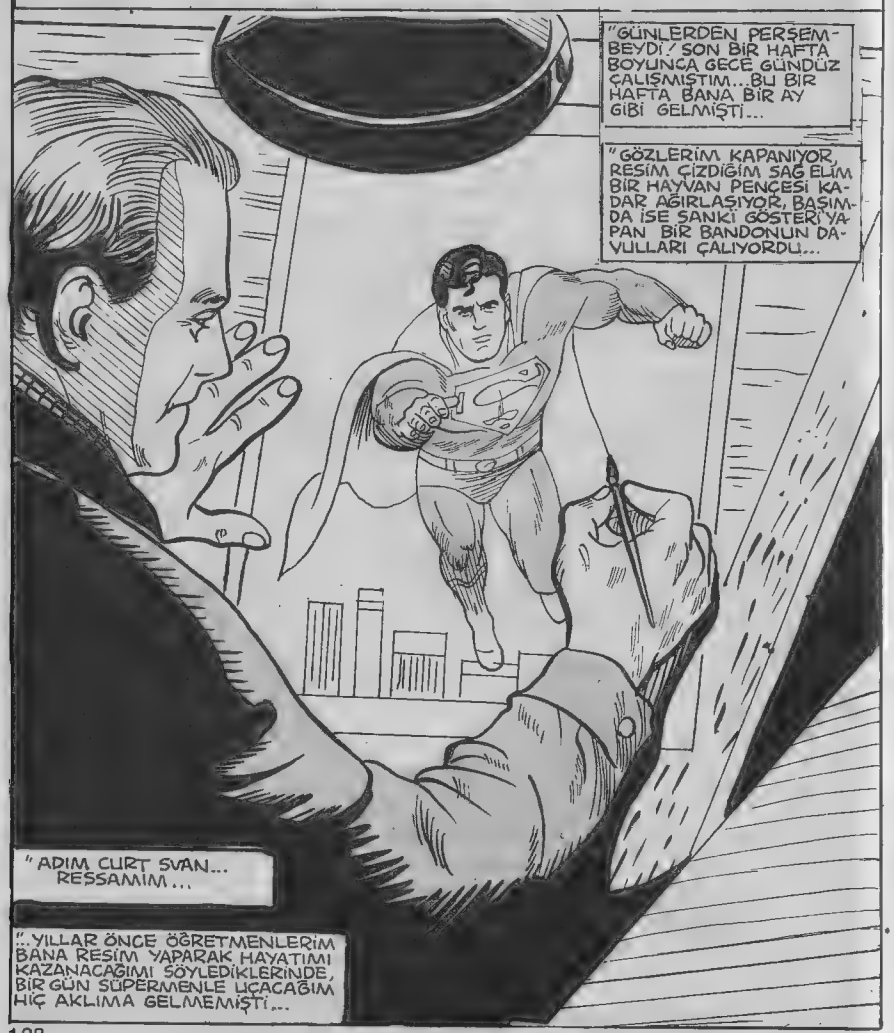

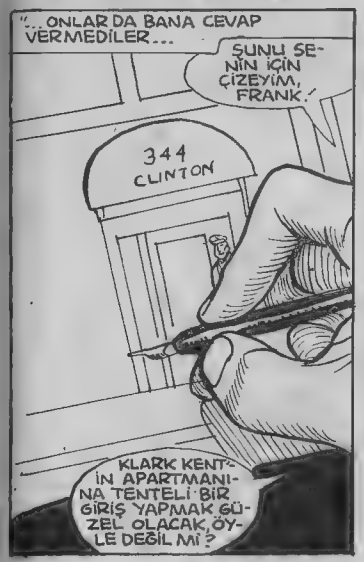

scan by me

... GÜZEL BİR YERDE OTURMAYA HAKKI VARDIR...
...AMA SENİN EVİN BURASI DEĞİL.
HAYDİ KALK ASLANIM, SABAH OLDU. GİYİMİN DAHA ÖNCE GÖRDÜĞÜM SERSERİLERE BENZEMİYOR!
MEMUR BEY, NELER OLUYOR?
AZ SONRA ÇOCUKLAR PARKA OYNAMAYA GELİRLER...
...HAYDİ SEN EVİNE GİT.
TABİİ, GİDİYORUM MEMUR BEY.
BAŞINI DA DERDE SOKMA, TAMAM MI?
TANRIM. HERHALDE UYKUMDA DOLAŞMIŞIM.
ÇOCUKLUĞUMDAN BERİ BUNU YAPMAMIŞTIM.
ŞİMDİ NEREDE OLDUĞUMU ÖĞRENMELİYİM.
"EĞER BAŞIMIN ÜSTÜNDEKİ TABELAYA BAKSAYDIM, ÖĞRENECEKTİM...
"...AMA ÖĞRENMEM UZUN SÜRDÜ...
HERHALDE TRENE BİNİP ŞEHİRDE KAYBOLMUŞUM...
...BU CADDE YABANCI GELMİYOR...
... AMA TAM OLARAK ÇIKARTAMADIM. SON ZAMANLARDA ÖYLE ÇOK İNŞAAT YAPILIYOR Kİ...
...HER YER DEĞİŞİYOR. BU İNSANLAR NEYE BAKIYOR?
GÖKYÜZÜNE BAKIN.

BİRŞEY GÖRDÜĞÜMÜ SANDIM, YANILMIŞIM.
BU TURİSTLERİNDE AKILLARI BİR KARIŞ HAVADA!
O GENÇ ADAM BAĞIRDIĞI ZAMAN NEDEN HERKES O KADAR HEYECANLANDI?
GÖKYÜZÜNDE...
...BİR ŞEY...
...Mİ...
...VAR?
VAY CANINA?
BU CADDEYİ TANIYORUM.
BURASI NEW YORK DEĞİL, METROPOLİS...
...GALİBA SON ZAMANLARDA ÇOK ÇALIŞTIM.
"BAZEN AKLIMIN KARIŞTIĞI OLUR...
"...O GÜN DE BÖYLE OLMUŞTU VE ELİMDEN GELDİĞİNCE TOPARLANMAYA ÇALIŞTIM...
ARASIRA BÖYLE ŞEYLER OLUR...
BEN DE BUNU BİR DÜŞ VEYA HAYAL SANMIŞTIM...
...NEYSE YAKINDA GEÇER HERHALDE!
"BAZEN KENDİNİZİ KAYBETTİĞİNİZ ANLARDA OLUR...
B..B..BİR... G... GA... GAZETE LÜ...LÜTFEN...
İYİ MİSİN BAYIM? HER TARAFIN TİTRİYOR.
TEŞEKKÜR EDERİM, İYİYİM...
SADECE BA..BA... BAŞIM...
"İŞTE O ANDA RAHATSIZLIĞIMIN HEMEN GEÇMEYECEĞİNİ ANLADIM...

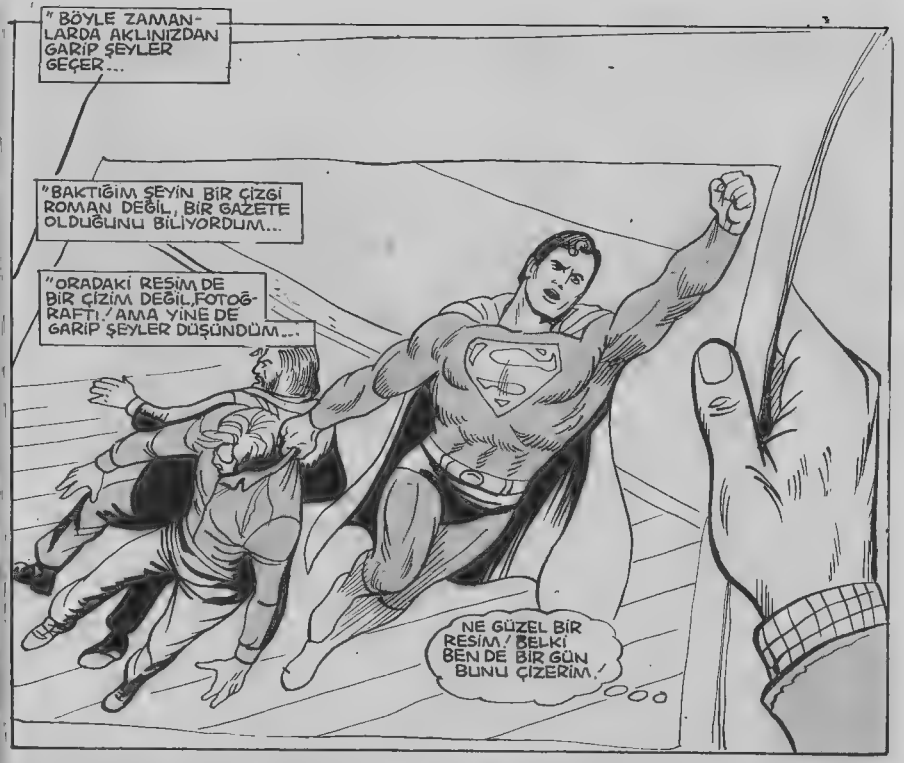
"BÖYLE ZAMANLARDA AKLINIZDAN GARİP ŞEYLER GEÇER...
"BAKTIĞIM ŞEYİN BİR ÇİZGİ ROMAN DEĞİL, BİR GAZETE OLDUĞUNU BİLİYORDUM...
"ORADAKİ RESİM DE BİR ÇİZİM DEĞİL, FOTOĞRAFTI. AMA YİNE DE GARİP ŞEYLER DÜŞÜNDÜM...
NE GÜZEL BİR RESİM! BELKİ BEN DE BİR GÜN BUNU ÇİZERİM.

"O ANDA SANKİ AYAKLARIM BENİ TANIDIK BİR ADRESE ÇEKİP GÖTÜRDÜ...
!!!, ÖZÜR DİLERİM.

BAY KENT'İN DAİRESİNİ ARAR MISINIZ? NUMARASI 3-D.
TABİİ, EFENDİM. KİMİN ARADIĞINI SÖYLEYEYİM?
"ONA KENDİMİ TANITTIM, AMA O DA BENİM GİBİ FAZLA BİRŞEY ANLAMADI...

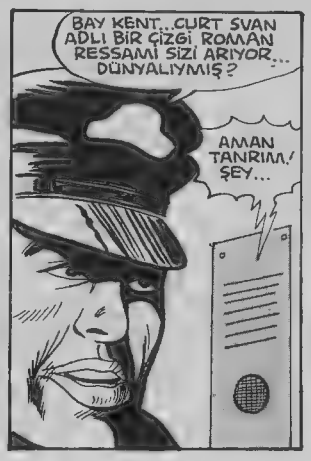
BAY KENT...CURT SVAN ADLI BİR ÇİZGİ ROMAN RESSAMİ SİZİ ARIYOR... DÜNYALIYMIŞ?
AMAN TANRIM! ŞEY...

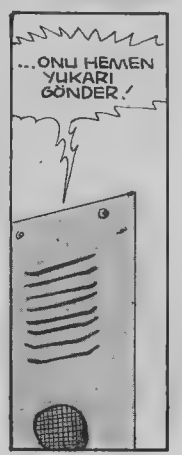
...ONU HEMEN YUKARI GÖNDER.

KLARK KENT'LE KARŞILAŞMAK BANA İR HORTLAKLA KARŞILAŞMAKTAN DAHA ?OR GELMİŞTİ...
BAY SVAN... İÇERİ BUYRUN.
SAĞOLUN, BAY KENT. BANA CURT ?EBİLİRSİNİZ.

SİZ DE BANA KLARK DEYİN. OTURUN LÜTFEN...
DUYDUĞUMA GÖRE SİZİN YAŞADIĞINIZ YERDE BEN HAYAL ÜRÜNÜ BİR KİŞİYİMİŞİM.
HAYAL ÜRÜNÜ BİR KAHRAMANSINIZ!

NER KURAMI TAM OLARAK BİLİORSAM, BİZİM DÜNYAMIZ DA SİNKİ GİBİ AYNI EVRENİN İÇİNDE, AKAT AYRI BİR YER VE ZAMAN
...AYNI YERDE YAŞIYORUZ, AMA BİRBİRİMİZİN VARLIĞINDAN HABERİMİZ YOK.

BİZİMLE YAŞAMASAN BİLE, SEN DÜNYAMIZIN EN BÜYÜK KAHRAMANISIN.
SEN BENİM ÇİZDİĞİM BİR ÇİZGİ ROMANIN KAHRAMANISIN...BU ÇİZGİ ROMAN DÜNYADA BİR EFSANE OLDU...
SENİN ROMANINDAN BİR ÇOK FİLM, TELEVİZYON ŞOVU VE VİDEO OYUNU YAPILDI... MİLYONLARCA İNSAN SENİ KENDİLERİNE ÖRNEK ALDI.

İZİN ORAYA BİR KEZ ELDİM VE YAYIN MÜRÜNÜZLE TANIŞTIM.
HERKESİN KLARK ENT'İN SÜPERMEN OLDUĞUNU BİLDİĞİ İR DÜNYA...
...DÜŞÜNEBİLİYOR MUSUN?
BU SAHNEYİ ROMANIMDA MİLYONLARCA KEZ ÇİZDİM... AMA BUNU GERÇEK OLARAK...
SÖYLEDİĞİMİ HİÇ SANMIYORDUM.

scan by mehtosun

...AMA SİZ TAVSİYEDEN ANLAMIYORSUNUZ!
UFFF...
UNHH...
BİZE SERT DAVRANMA, SÜPERMEN! BİR DAHA YAPMAYACAĞIZ!
AMA SİZ ORADAKİ ADAMA BİRAZ SERT DAVRANDINIZ... UMARIM VERDİĞİNİZ SÖZÜ TUTARSINIZ!
...O İKİ ÇOCUĞA MAHKEME YERİNE EVLERİNE GİTMELERİNİ ÖNERDİM! SENİ BEKLETTİĞİM İÇİN ÖZÜR DİLERİM!
ÖNEMİ YOK! KENTİ KUŞBAKIŞI SEYRETMEK HOŞUMA GİTTİ!
AMA BUNA FAZLA ALIŞMA! ÇÜNKÜ SENİ AİT OLDUĞUN YERE GERİ GÖTÜRMEM GEREK!
BUNU YAPABİLECEK MİSİN? BEN SENİN GİBİ DAYANIKLI DEĞİLİM..
BU YÜZDEN BELKİ DE BENİ GÖTÜRMEKTE ZORLUK ÇEKERSİN!
ENDİŞELENME! SUNU BİLMEN GEREKİR Kİ, HER ZAMAN BİR YOL...
...VARDIR!
"SANKİ UÇAKTAYMIŞIM GİBİ, KULAKLARIM UĞULDADI...

"...VE BİR AN KENDİMİ ÇİZİM MASAMIN ÜZERİNE YASLANMIŞ OLARAK BULDUM...
"...BÖYLE BİR DÜŞÜ NASIL GÖRDÜĞÜMÜ VE SAAT 11'DE BİTİRMEM GEREKEN ROMANI...
"...NASIL BİTİRECEĞİMİ DÜŞÜNDÜM...
"SAATE BAKTIĞIMDA YEDİ SAATİN GEÇMİŞ OLDUĞUNU ANLADIM...DURUM KÖTÜYDÜ!
"TAM YAYIN YÖNETMENİNİ ARAYARAK ÇİZGİ ROMANIN BİR GÜN GECİKECEĞİNİ BİLDİRECEKTİM Kİ...MASANIN ÜZERİNE BAKTIM VE...
ÇOCUKKEN UYKUMDA YÜRÜRDÜM... HERHALDE ŞİMDİ DE UYKUMDA ÇİZİYORUM!
BU, GÖRDÜĞÜM DÜŞÜN HİKAYESİ... BURAYA NASIL ÇİZİLDİĞİNİ DE YALNIZ TANRI BİLİYOR!
"DOKUZUNCU SAYFADA SÜPERMEN'İN ELİMİ SIKTIĞI RESME BAKTIĞIMDA...
"...RÜYAM HAKKINDA BİRŞEYLER ANIMSAMAYA BAŞLADIM...
SÜPERMEN ELİMİ SIKARKEN AVUCUMA BİRŞEY SIKIŞTIRDI... BUNA ŞİMDİYE KADAR HİÇ BAKMADIM!
"GAYET/TABİİ, BU BİR RÜYAYDI...
"...AMA KENDİ KENDİME SÜPERMEN'İN ÇIKMAZ SOKAKTA YAKALADIĞI KURŞUNLARIN BENDE NE ARADIĞINI SORUNCA...
"...BU MERMİLERİ KENDİM UYDURDUĞUMU SÖYLÜYORUM!

SİHİRLİ SANDIK!

SÜPERMEN'İN KLARK KENT OLARAK GÜNLÜK ANILARINI YAZDIĞINI BİLİYORMUYDUNUZ?

BU ARADADA POLİSE HABER VERMİŞTİM. KAÇAN HIRSIZLARI KOLAYCA YAKALASINLAR DİYE.

RONTGEN BAKIŞLARIMI KULLANARAK, EVE KİMİN GİRDİĞİNİ HEMEN GÖRDÜM.

KOMŞULARIM EVİMİ SOYMAYA KALKIŞMIŞLAR

DERHAL NE YAPACAĞIMA KARAR VERDİM.

TAMAM STEFAN BİR NUMARA DAHA YAPACAĞIM.

HEPİNİZ ŞAŞKINLIKTAN KÜÇÜK DİLİNİZİ YUTACAKSINIZ.

BU HİNT USULÜ, İPSİHİR BAZLIĞI.

PÜF NOKTASI, SEYREDENLERİN OLAYA İYİCE KONSANTRE OLMASINDA YATIYOR.

ÖYLESİNE HEYECANLI SEYREDİYORLARKİ..

BUNUN BÜYÜK BİR SİNİR OLDUĞUNA İNANDILAR

TIRMANDIĞIMI ZANNEDİYORLAR OYSA...

İP BOYUNCA UÇUYORUM.

YÜKSELİYORUM.

DAHA YÜKSEYE

VE YOK OLDUM..

VAY ANASINA?!

NE..NEREYE GİTMİŞ OLABİLİR?

HAVADA YOK OLDU...

AKLIMI OYNATACAĞIM...

SÜPERHIZM İLE EVE YETİŞMEM 1 SANİYE BİLE SÜRMEDİ...

ŞİMDİ, DE HIRSIZLARA BİRSİNİRBAZLIK GÖSTERİSİ YAPSAM FENA OLMAYACAK.

GÖRÜNMEZ BİRBİÇİMDE EVE GİRDİM...

TELEVİZYON BİZE EPEYCE PARA KAZANDIRIR.

AMA BU NUTAŞIMASIDA BİR MESELE...

ALLAH, ALLAH! BİRDEN HAFİFLEDİ SANKİ.

TABİ HAFİFLER, ELLERİNDE YALNIZCA TELEVİZYON KABİNİ KALDI DA ONDAN!

GÜNAYDIN SAYIN İZLEYİCİLER! KARŞINIZDA KLARK KENT! HABERLERİ SUNUYORUM.

HEY! BU TELEVİZYON ÇALIŞIYOR.

HEM DE EKRANI OLMADIĞI HALDE..

ŞİMDİ GÖRÜRSÜNÜZ!

UNGH!

KİLİNTİN CADDESİ, 344 NUMARADA, İKİ HIRSIZ YAKALANMIŞTIR.

NE TAZE HABER DEĞİL Mİ?

WAK!

PONK

scan

44

BU MACERANIN SONU

Duyuru

Supermen ve Örümcek Adam Ciltlerinin eski sayılarını isteyen okuyucularımız, aşağıdaki adrese, 10.000 TL posta veya damga pulu gönderdiklerinde, istedikleri cilt hemen adreslerine postalanacaktır.
Gönderme giderleri için ayrıca bir ücret alınmayacaktır.

Bilka Yayınları
Kutlugün Sok. No. 25
Sultanahmet-İstanbul

scan by mehtosun

En çok okunan dergi

scan by mehtosun

KIRAL DERGİ

scan by mehtosun